DERROTADO, NA ASSEMBLE'A, O GOVERNO FLUMINENSE!

16 PAGINAS

Diario Carioca

200 RÉIS

Director-Presidente HORACIO DE CARVALHO JUNIOR

Fundador: J. [illegible] MACEDO SOARES

Director-Thesoureiro J. B. MARTINS GUIMARAES

Praça Tiradentes n.° 77

Anno X — Numero 2.805

Rio de Janeiro, Te[illegible], 3 de Agosto de 1937

O Armandismo já Não Discute a Victoria do Sr. José Americo

A' margem do comicio

No primeiro contacto sério com o povo, na campanha de sua candidatura, o sr. José Americo seguiu a receita do sr. Ruy Barbosa no civilismo. Antes de discutir os outros e o resto, abriu debate sobre si mesmo. Escancarou portas e janellas de sua vida, arrepanhou tudo quanto sua memoria e seus canhenhos guardavam de accusações, incriminações, inculpações, arguições e malsinações. Ajuntou contas velhas e novas. Nada deixou de pé sem lhe pôr o calço da restauração da verdade. Foi o que fez o velho Ruy nas famosas conferencias de Campinas, defendendo-se, ponto por ponto, de antigas e vivazes increpações á sua gestão financeira no Governo Provisorio de 1889.

Signal dos tempos, é a differença de teôr entre as arengas dos dois illustres candidatos, trinta e sete annos passados. O sr. Ruy Barbosa discutiu finanças e legislação, destrinçou altos interesses do Estado. Depois, proseguindo a luta eleitoral, focalizou todos os problemas politicos do regime através de principios e ensinamentos juridicos, pois a Republica, naquelle tempo, era a ordenação dos direitos politicos dentro de instituições juridicas.

O sr. José Americo prestou contas dos aspectos sociaes de uma administração economica. Os problemas technicos da pasta da Viação passaram pelo crivo da justificação moral ou da utilização collectiva, que são o verso e o reverso da grande questão, nas sociedades modernas.

Ventilando semelhante assumpto, um candidato perante seus eleitores — correria o risco imminente da bajulação, da hypocrisia ou do mal-entendido. O sr. José Americo viajou duas horas no espigão dessas fatalidades, agradando pela evidencia de sua sinceridade, impondo o julgamento de sua consciencia á contenda dos interesses e paixões em confronto.

Nem um instante na multidão de ouvintes, passou sombra de duvida quanto a profunda veracidade da eloquencia do candidato. Nenhuma ambiguidade nas suas palavras. Dos seus conceitos e affirmações irrompiam enxames de deducções que a perspicacia maravilhosa do ouvinte brasileiro, não perdeu nem esperdiçou. Assim, no comicio de sabbado, foi a mais perfeita possivel, a communicação do povo e seu candidato.

*

A estupidez e mesquinharia da campanha americana tinham feito uma questão de amor-proprio, o máo tempo no comicio de sabbado. Mas fez uma tarde soberba de inverno carioca. A multidão enthusiastica accorreu por por todas as entradas da Esplanada, derramou-se como a maré enchente pela vastidão da praça.

Esses factores de exito, a belleza do dia, a massa popular alegre e confiante, o accordo evidente do candidato e o povo — exasperaram a campanha americana. Quando o sr. Salles Oliveira leu os seus jornaes de domingo, terá corado até a raiz dos cabellos.

Nunca se viu na escoria da nossa imprensa maior bestialidade, que a aggressão premeditada, gratuita e odiosa contra o sr. João Neves. De nada se accusa o eminente politico gaucho, hoje o maior tribuno da vida publica brasileira. O que se pretendeu foi apenas desgostal-o com a sordidez das invectivas, intimidal-o com a promessa de maiores infamias.

Não consta que o sr. Salles Oliveira tivesse chegado de joelhos ao Hotel Gloria, pedindo perdão ao sr. João Neves. Comtudo por misericordia, não augmentemos a afflicção do afflicto. O publico annulará o governo que pretenderam lhe impingir pela indignidade dessas amostras.

J. E. de Macedo Soares

Facilita a digestão

SAL DE FRUCTA ENO

"A SÃO PAULO" COMPANHIA Nacional de Seguros de Vida

SUCCURSAL NESTA CAPITAL: AVENIDA RIO BRANCO N.° 131 — 1.° ANDAR

Directores — DR. JOSE' MARIA WHITAKER
DR. ERASMO TEIXEIRA DE ASSUMPÇAO
DR. J. C. DE MACEDO SOARES

Os Udebistas Apenas Teimam Que a Differença Não Será de Um Milhão de Votos

A Policia Paulista Prohibe, em Santos, um Comicio Pró-José Americo -- O Sr. Washington Luis, a Presidencia do P. R. P. e uma Carta Expressiva

Ainda hontem, na Camara, no Senado, em todos os pontos onde se discutiam assumptos politicos, os commentarios giravam, obrigatoriamente, em torno do memoravel comicio de sabbado, na Esplanada, onde cem mil pessoas consagraram, enthusiasticamente, o candidato do povo brasileiro. A grande parada civica veiu demonstrar que a população carioca está, de facto, ao lado da causa do sr. José Americo, que não se apresenta [illegible] com promessas, mas, [illegible]indo credenciaes — a sua vida publica illibada e a sua obra proficua de administrador — expondo o que fez no governo e o que pensa fazer para consolidar, com maior amplitude, a tarefa iniciada na pasta da Viação. A sua palavra sincera empolgou as multidões, [illegible] traçou normas de acção [illegible] no nosso paiz, fugindo os velhos logares communs dos velhos politiqueiros que só pensam em illudir o povo e acabam por se illudir a si mesmos.

A fervorosa consagração democratica de sabbado, antecipou a certeza da victoria do pleito 3 de janeiro. E, de uma vez por todas, acabou com os sonhos udebistas em relação ás preferencias do eleitorado da metropole. Aliás, já hontem os

Sr. Armando de Salles Oliveira

circulos armandistas se mostravam absolutamente desanimados. Não discutiam mais o triumpho esmagador do sr. José Americo. Contestavam, somente, que o candidato do povo brasileiro não venceria por uma differença de um milhão de votos. Esse calculo, perfeitamente seguro, no seu entender era optimista. A maioria do sr. José Americo sobre o sr. Armando de Salles não attingiria a mais de 700 ou 800 mil votos... Esse facto é sobremaneira auspicioso e revela o desanimo dominante nas hostes da U. D. B. O "homem" do P. C., de tanto procurar fazer coisas ineditas, acabou neste ineditismo — cinco mezes antes do pleito já está mathematicamente vencido...

* * *

Sabemos que o sr. Roberto Moreira, logo que se verificou o rompimento do grupo Sylvio de Campos com a Commissão Directora do P. R. P. escreveu uma longa carta de dezoito paginas ao sr. Washington Luis fazendo, á seu geito, a exposição dos motivos do dissidio e procurando obter a approvação do ex-presidente para sua attitude e de seus amigos.

O objectivo do sr. Roberto Moreira era visivelmente o de fazer uma larga exploração no caso de uma resposta favoravel.

O sr. Washington Luis respondeu friamente, declarando ser impossivel opinar por faltar-lhe elementos para um juizo perfeito sobre a politica nacional e sobre o caso paulista.

A resposta desapontou profundamente o sr. Roberto Mo-

(Continúa na 7ª pagina).

A Opposição Derrotou o Governo do Estado do Rio

A nova Mesa do Legislativo — O sr. Heitor Collet obteve, apenas, um voto — A sessão de hontem — Moções de solidariedade ao sr. José Americo de Almeida — Os novos membros das Commissões — Outras noticias

Em cima: — Aspecto da eleição. Em baixo: — O novo presidente da Assembléa Fluminense

Foi installado solennemente no dia primeiro deste mez, o Legislativo do Estado do Rio, para funccionar em segunda sessão ordinaria do presente anno.

A politica fluminense, até agora desorientada pelas duvidas criadas pelo seu governador, definiu-se com a attitude da opposição parlamentar, que venceu o situacionismo do Estado do Rio.

Iniciados os trabalhos parlamentares com a presença de 53 deputados, foi procedida a eleição da Mesa do Poder Legislativo.

Estava assentada, por parte do governador Protogenes Guimarães, a reeleição da mesa antiga.

Os opposicionistas apresentaram como candidatos á composição presidencial da Assembléa os deputados Luperçio Santos, Casemiro Vasconcellos, Sosthenes Barbosa, Mario Barroso, Hernani Mello, Nelson Kemp e Castão Reis respectivamente presidente, 1º vice-presidente, 2º vice-presidente, 1º secretario, 2º secretario, 1º e 2º supplentes.

A VOTAÇÃO

No primeiro escrutinio, o sr. Luperçio Santos obteve 27 votos o sr. Heitor Collet um, e o sr. Antonio Leal, 25 votos.

O deputado Collet, certo de sua derrota cedeu logar ao seu collega Leal, offerecendo á "possibilidade" de salvarem a situação do governo.

Procedido o segundo escrutinio os candidatos da opposição conquistaram 28 votos contra 25 dos candidatos governistas.

Com o resultado ficou á mostra o desprestigio do situacionismo. Isto não foi novidade. E muito menos surpresa.

A verdade politica não podia ser vencida pela força governamental.

A SESSÃO DE HONTEM

Vinte e oito deputados se reuniram sob a presidencia do sr. Luperçio Santos.

Nem um governista appareceu.

O sr. Lacerda Nogueira requereu inserção nos Annaes do discurso programma em que o sr. Plinio Salgado se candidatou á presidencia da Republica.

Com parecer favoravel dado a urgencia requerida, e o reque-

(Continúa na 7ª pagina).

O Governo Gaucho Ainda tem Armas Pertencentes ao Governo Federal

Telegramma do Ministro da Guerra ao Sr. Flores da Cunha

O ministro da Guerra endereçou, hontem, ao governador do Estado do Rio Grande do Sul, sr. Flores da Cunha, o seguinte telegramma: "N. 1022 — Posso hoje, em additamento ao telegramma n. 1006, de 29 do mez findo, em que accusei recebimento do telegramma que v. ex. me dirigiu na vespera desse dia, dispondo agora das informações prestadas pelo commando da 3.ª Região Militar e pela Directoria do Material Bellico, responder ao mencionado telegramma de v. ex. Consoante essas informações, abatidas

General Flores da Cunha

(Continúa na 7ª pagina).

FIQUE RICO

LOTERIA FEDERAL

A

UNICA

AMANHÃ

1º premio

200 contos

2º premio

100 contos

563:500$000

em premios

PREDIOS · HYPOTHECAS · TERRENOS

De Flamengo ao Leblon, vendo predios e terrenos, facilitando o pagamento. Emprestimos hypothecarios. JUROS DE 8, 9 E 10 % — SOLUÇÕES RAPIDAS — MAXIMO SIGILO

ZUMALÁ BONOSO — Ouvidor 131

Magros e Fracos

E um fraco ?

Teme a tuberculose ?

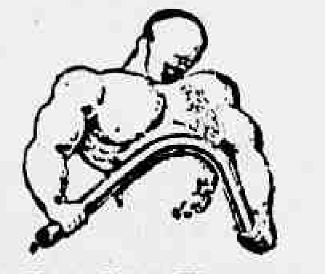

Emmagrecimento, tosse secca, febre, dôres no peito, resfriados frequentes e máo estar são symptomas de fraqueza pulmonar, a porta aberta á tuberculose.

VANADIOL

é excellente para as pessoas assim enfraquecidas, porque é um poderoso tonico do pulmão fraco.

Qualquer pessoa póde tomar o VANADIOL para fortalecer-se e engordar.

Indicado na ANEMIA, PALLIDEZ, FASTIO e em todos os estados de FRAQUEZA.

Duas Mil Crianças Terão Agora, Teto, Roupa, Alimento e Escola

1.560 contos, foi a somma obtida pela Campanha da Obra de Assistencia á Infancia

Realizou-se no salão de honra da Associação dos Empregados no Commercio, gentilmente cedido pela sua directoria, a reunião de encerramento da 2ª Campanha da Obra de Assistencia a Menores Desamparados.

Essas reuniões, que tiveram no seu inicio a presença das senhoras Darcy Vargas, Leonardo Truda, almirante Isaias de Noronha, que cercadas por figuras da maior expressão social, entre as quaes se encontravam as senhoras Souza Costa, Henrique Dodsworth, Saboia Lima, Methon de Alencar, Arthur Costa, Daudt de Oliveira, Salgado Escarpa, Souza Dantas, Filinto Muller, Raphael Miranda, Soares de Carvalho, Evaristo Alves, Nunes Tassara, J. Inojosa, Durval Medeiros, Esther de Carvalho, Leonor Posada, Alvaro Tornaghi, Jayme Praça, Edgard Estrella, Britto Santos, L. Garcia, Delgado de Carvalho, Annes Dias, senhorinha Maria Russell, constituiram as commissões encarregadas das collectas, cuja somma attingiu a significante importancia de 1.560 contos destacando-se entre os donativos recebidos os dos srs. Peixoto da Fonseca, de 100 contos, do Conde Modesto Leal, de egual importancia, e do professor Mario Ramos, de 20 contos.

Assim, o appello feito em prol da Obra de Assistencia a Menores Desamparados, idealizada pelo sr. Levy Miranda, a quem já devemos o Abrigo Redemptor, encontrou o maior apoio de todas as classes sociaes, principalmente do commercio e da industria, e que com a ajuda das senhoras e senhorinhas que participaram dos grupos organizados para angariar donativos se deve o exito dessa grande cruzada abençoada por Deus.

O amparo a que vão ficar os menores recolhidos ao Instituto Profissional Getulio Vargas com capacidade para 2.000 creanças, cuja campanha veiu de obter a importancia para ultimar a sua construcção, completará a obra já iniciada pelo actual Juiz de Menores, dr. Saboia Lima, que das 5.000 creanças presentemente entregues ás vicissitudes da miseria encontradas no registo do cartorio do juizado de menores soccorreu nos oito mezes de sua gestão naquella vara, encaminhando aos diversos patronatos cerca de 600, procurando attenuar a situação de mais 400 nos estabelecimentos existentes.

O encerramento da campanha, foi assim, condignamente assignalado, como no seu inicio, nas expressões do dr. Saboia Lima — dentro de um grande e enthusiastico anseio por bem servir aos desvalidos numa sublime manifestação de fé, de bondade e de sympathia humana.

CERIMONIA DA PRIMEIRA COMMUNHÃO NO INSTITUTO SETE DE SETEMBRO

Estiveram presentes a esse acto a senhora do ministro da Justiça, o juiz de Menores e o desembargador Alfredo Russell

Realizou-se no Instituto Sete de Setembro, em São Christovão, a cerimonia da primeira communhão de um grande numero de menores alli internados.

Estiveram presentes ao acto, além do director do Instituto, o doutor Methon de Alencar Netto, o secretario, sr. Mozart Vieira, o professor Amarilio de Alencar, dr. Alberto Lopes, da administração do estabelecimento, o desembargador Alfredo Russell e o juiz de menores, dr. Augusto Saboia Lima. Em presença da sra. Macedo Soares, que alli compareceu de surpresa, receberam a primeira communhão cerca de 200 menores, alli internados.

Terminado aquelle acto de fé, foram pelas pessoas presentes, em companhia do director, percorridas as diversas dependencias do estabelecimento, mostrando-se todos os visitantes admirados da ordem e da disciplina reinantes entre os menores. Felicitado o director por parte de alguns visitantes, a todos o dr. Methon respondeu que tudo que ali se verificava era obra do programma traçado pelo actual Juiz de menores, dr. Saboia Lima, cuja presença naquelle e nos outros estabelecimentos de menores se verifica semanalmente, quer para ouvir os menores que lhe desejam falar, quer para conhecer das necessidades das suas administrações.

André Siegfried Em Minas Geraes

Expressivo telegramma do eminente professor ao governador Benedicto Valladares

BELLO HORIZONTE, 2 (Do correspondente) — O professor André Siegfried que, em companhia de sua filha, esteve alguns dias nesta capital, tendo percorrido tambem algumas cidades do Estado, vem de dirigir ao governador Benedicto Valladares a seguinte carta:

"Senhor governador — Logo após nossa chegada ao Rio, ante-hontem, apressei-me em telegraphar-vos para vos exprimir o nosso agradecimento pela encantadora acolhida que nos dispensastes em Bello Horizonte.

Venho agora reaffirmar-vos o quanto nos sentimos desvanecidos pela recepção que pessoalmente nos proporcionastes. Graças á vossa e á amabilidade de vossos collaboradores, nos foi possivel vêr, em pouco tempo, muita coisa.

Pude dessa maneira avaliar a riqueza e o immenso futuro do Estado de Minas; eu já conhecia sua grandeza e suas extraordinarias possibilidades. Vi eu proprio como vasto é o futuro que ora se abre deante de vós.

Agradeço-vos, pois, do fundo do coração. Se puder testemunhar-vos meu reconhecimento ajudando os estudantes de Minas Geraes que foram estudar, em Paris, na Escola de Sciencias Politicas, julgar-me-ei feliz em o fazer.

Queira aceitar, senhor governador, a expressão da minha mais alta consideração — (a) **André Siegfried**".

Encerra-se Amanhã o 4º Concurso do DIARIO CARIOCA

NO DIA 5 SERA' EFFECTUADO O SORTEIO

Instrucções para o 5.º concurso

O 4º concurso do DIARIO CARIOCA está alcançando grande exito.

A procura de cartões numerados subiu muito em relação aos concursos passados, que por isso não deixaram de ter successo.

Os leitores do DIARIO CARIOCA, com muita esperança neste sorteio não se cansam de procurar em nossa secção, os cartões numerados que talvez lhes dêem momentos de felicidade, possuindo um terreno na ilha do Governador, um radio, uma machina de costura com motor ou um conjunto de apolices, tudo isso no valor de 10:000$000 o que demonstra uma optima ajuda do DIARIO CARIOCA, aos seus leitores.

Assim é que correndo no dia 5 deste mez, ás 13 horas na séde da "Invicta S. A.", á rua de São Pedro, 170, a troca de coupons terminará amanhã dia 4, ás 13 horas para fins de organização.

O resultado do sorteio será dado pelo DIARIO CARIOCA no dia 6.

A troca de cartões numerados para o 5º Sorteio será iniciada no dia 12 deste mez, ás 13 horas.

O anniversario de Felix Pacheco

A ROMARIA DE HONTEM AO SEU TUMULO

Sr. Felix Pacheco

A data de hontem, que registou o anniversario natalicio de Felix Pacheco, foi commemorada por sua familia, amigos e antigos companheiros, no "Jornal do Commercio", do saudoso jornalista e diplomata que foram, mais uma vez, cultuar-lhe a memoria, em duas cerimonias que tiveram logar no cemiterio de São João Baptista.

Primeiramente, na capella daquelle cemiterio, ás 9 e meia horas, rezou-se missa em intenção á alma de Felix Pacheco, procedendo-se em seguida á transladação dos seus restos mortaes para a sepultura definitiva, que foi mandada erigir com grande gosto artistico por sua familia.

Grande numero de pessoas, afóra os membros de sua familia, compareceu ás duas cerimonias, estando presentes tambem representantes das autoridades officiaes.

As condições exigidas aos medicos e enfermeiros da Marinha Mercante para o exercicio da funcção sanitaria

UMA PORTARIA DO MINISTRO DA EDUCAÇÃO VISANDO ASSEGURAR A EFFICIENCIA DA DEFESA SANITARIA MARITIMA DO BRASIL

O sr. Gustavo Capanema, ministro da Educação, acaba de baixar uma portaria pela qual estabelece que a concessão de habilitação aos medicos e enfermeiros da Marinha Mercante será feita após concurso de provas: ficando a designação, para servir nos diversos navios, sujeita á approvação do director do Serviço de Saúde dos Portos, perante o qual os designados serão responsaveis pelo cumprimento de todas as medidas, sanitarias e medicas, que conste de regulamento ou de instrucções de serviço em vigor. A inobservancia dessas determinações importará na sujeição do navio á inspecção sanitaria em todos os portos de escala. Deste modo, ficam assegurados os interesses da defesa sanitaria maritima do paiz.

O professor Emmanoel De Martone visitou a Secretaria Geral do Conselho Brasileiro de Geographia

Visitou hontem a Secretaria Geral do Conselho Brasileiro de Geographia o eminente geographo professor Emmanoel De Martone, secretario geral da União Geographica Internacional, actualmente de passagem pelo Rio de Janeiro.

Acompanhado do secretario geral do Conselho Brasileiro de Geographia, o engenheiro Christovão Leite de Castro, o professor De Martone percorreu as dependencias da secção de Estatistica Territorial do Ministerio da Agricultura, que é ao mesmo tempo a secretaria geral do Conselho, e teve opportunidade de verificar a organização de seus trabalhos. Foram, assim, examinados os serviços de documentação geographica, comprehendendo a bibliotheca geographica, a mapotheca e o archivo chorographico, através os quaes a secretaria geral estabeleceu seu systema racional de informações especiaes sobre geographia do Brasil.

Examinados tambem foram os serviços de investigação geographica, especialmente os referentes á cartographia dos municipios, segundo um plano já em execução estabelecido por essa secretaria. A seguir, foram observados varios trabalhos cartographicos elaborados pela secretaria, distinguindo-se entre elles a carta geral da bacia do Rio São Francisco e os mappas dos Estados brasileiros.

A appreensão de titulos eleitoraes

O TRIBUNAL SUPERIOR DE JUSTIÇA ELEITORAL NÃO TOMOU CONHECIMENTO DO MANDADO DE SEGURANÇA

Em sessão de hontem, do Tribunal Superior de Justiça Eleitoral, foi julgado o mandado de segurança impetrado pelos srs. Antonio Dormund Martins, Ruy de Almeida, Alceu de Carvalho e outros, do Partido Libertador Carioca, que por intermedio do seu advogado Alceu Dantas Maciel, protestavam contra o acto do presidente do Tribunal Regional, desembargador Vicente Piragibe, que, em segredo de Justiça, ordenára á policia fazer a busca e appreensão em um escriptorio eleitoral de duzentos titulos eleitoraes, detidos contra a vontade dos respectivos eleitores.

O Tribunal Superior por achar não se tratar de materia de sua competencia originaria e sim do Tribunal Regional conhecer dos actos do seu presidente, com recurso para o Tribunal Superior, decediu não tomar conhecimento do pedido.

O professor Candido de Oliveira não conheceu do pedido por ser o mesmo originario e o ministro Laudo de Camargo, por julgar tratar-se de uma acto judicial.

O anniversario da "Gazeta de Noticias"

Na historia da imprensa brasileira tem a "Gazeta de Noticias" um logar de destaque pois está o seu nome ligado a todas as campanhas de grande vulto de nossa formação politica.

Ali, pelas suas columnas, se fez com desassombro a campanha da abolição, da Republica e multas outras.

Pela sua redacção passou um punhado de vultos illustres no jornalismo, dentre os quaes se póde contar os nomes de Ferreira de Araujo, Joaquim Serra, José do Patrocinio, Machado de Assis, Henrique Chaves, Oliveira Rocha, Olavo Bilac, Guimarães Passos, Coelho Netto, Luiz Guimarães.

Com o evento da Republica nova esse jornal teve paralysada a sua circulação por algum tempo, vindo, no entanto, reapparecer pouco depois sob a direcção do nosso confrade Wladimir Bernardes e tendo como secretario Alberto Figueiredo Pimentel, jornalista de grande merito, ha pouco fallecido.

Tudo isto é grato recordar ao registarmos a passagem de mais um anniversario da "Gazeta de Noticias", que hontem occorreu entre demonstrações de jubilo de toda a imprensa carioca.

Clinica Medico-Cirurgica do
Dr. Americo Caparica
CONSULTORIO:
RUA VISCONDE DO RIO BRANCO, 31
Elevador — Telep. 22-2949
Diariamente das 4 ás 7 horas
RESIDENCIA:
R. PAULO FRONTIN, 108
2.º andar — Tel. 22-7804

Inaugurou-se Brilhantemente a Exposição de Quadros de Orlando Teruz

Aspecto da inauguração da mostra de arte de Orlando Teruz

Foi inaugurada, hontem, a exposição do pintor Orlando Teruz, um dos nossos mais brilhantes artistas contemporaneos.

A cerimonia teve uma repercussão invulgar, notando-se a presença de innumeras pessoas de nossa alta sociedade, além de technicos e amadores.

Teruz apresenta nessa exposição, que está realizando na Galeria Heuberger, á rua Buenos Aires nº 79, magnificos trabalhos que merecem attenção especial: dentre elles póde-se notar: "Ilha da Boa Viagem", "Reponso", "Therezopolis", "Recanto do meu sitio", "Natureza morta", "Velha Olaria", "Dia de São João", "Nudistas", "Abobora", "Bahiana do morro", "Fazenda da Taquara" e muitos outros de grande valor.

EXPOSIÇÃO DE AQUARELLAS DE LEVINO FANZERES

Na "Galeria Santo Antonio", á rua da Quitanda nº 25, inaugurou-se hontem, tambem, a exposição de Levino Fanzeres.

A exposição desse artista, que é conhecidissimo nos nossos centros de arte, teve grande concurrencia.

O Governo vae Realizar Finalmente a Universidade do Trabalho

O inicio da construcção do Lyceu Nacional

Sr. Gustavo Capanema

Desde o Governo Provisorio, que o sr. Getulio Vargas se vem preoccupando com o problema da educação profissional e especialmente com a organização do ensino para operarios, mestres e contra-mestres. Tendo criado o Ministerio do Trabalho e havendo impulsionado uma larga legislação social, faltava apenas cuidar de um aspecto da questão operaria: o da formação de seus technicos, isto é, o propiciamento de meios que valorizem o trabalho com o preparo, ajustado ás necessidades da época, dos trabalhadores dos mais diversos ramos. Esse o grande ideal da Universidade do Trabalho. O Ministerio da Educação promoveu longos estudos a esse respeito e já agora se póde affirmar que a Universidade do Trabalho será uma realidade dentro de muito pouco tempo. As medidas tomadas autorizam a annunciar que as construcções estarão promptas em menos de 1 anno e ainda caberá ao actual governo a inauguração dessa grande obra.

Montam em 7.000 contos as despesas da construcção do Lyceu Nacional. Essa será a designação do novo instituto, que terá séde na Capital Federal, com projecção sobre o paiz, além dos demais lyceus que vão ser edificados nos Estados do Brasil, alguns com obras já em andamento, todos com os projectos completamente concluidos.

O Lyceu Nacional, cujo projecto é da autoria do architecto Carlos Porto occupará uma área de 35.000 metros quadrados, abrangendo a quadra comprehendida entre a Av. Maracanã e ruas General Canabarro e Matta Machado. Servirá o Lyceu Nacional de padrão aos demais lyceus industriaes, sendo que, ainda este anno, será iniciada a construcção de mais cinco estabelecimentos de ensino profissional, para os Estados do Amazonas, Maranhão, Espirito Santo, Rio Grande do Sul e Minas Geraes. O Lyceu Nacional compôr-se-á de diversos pavilhões: Pavilhão Central, Departamento Feminino, Internato, Officinas, Departamento Sportivo, Residencias. Tornou-se necessario desapropriar partes dos terrenos da quadra, que será occupada pelos edificios do Lyceu. No Pavilhão Central acham-se localizadas todas as dependencias da administração, directoria, secretaria, sala de professores assim como o Museu Technologico, salas de aula, de desenho, em amphitheatro, gabinete de physica e chimica, museu de historia natural, sala para orpheão e um grande auditorium, com capacidade para 800 pessoas. O Departamento Feminino destina-se ao ensino especializado dos trabalhos de agulha, arte culinaria e enfermagem. Neste pavilhão acha-se localizado o refeitorio, com capacidade para 600 alumnos e ligado ao Departamento Culinario. O Departamento Feminino tem capacidade para 250 alumnas. O Internato, localizado na ala central, tem todas as dependencias em separado, podendo conter até 200 alumnos. As officinas, que constituem a parte mais importante do Lyceu, attendem aos mais modernos preceitos technicos.

Taes officinas têm capacidade para 400 alumnos, comprehendendo as seguintes secções: Electro-Technica, Metal, Madeira, Artes Graphicas, Construcção Civil, Feitura de vestuario e trabalhos em couro. O Departamento Sportivo possue uma piscina de 8 x 25 m., perfeitamente de accôrdo com o regulamento internacional, além de gymnasio coberto, um campo de football.

Desse modo, o sr. Gustavo Capanema, ministro da Educação, está realizando a grande obra de reorganização do ensino profissional, visando dotar o Brasil de lyceus industriaes modelares, nos quaes seja feita a formação de uma elite do trabalho.

Na Central do Brasil

A RENDA INDUSTRIAL — NOVO HORARIO DOS TRENS ELECTRICOS — RELATORIO DO CHEFE DO TRAFEGO — VENDA DE ASSIGNATURAS

A renda industrial da Central do Brasil, inclusive as estradas de ferro filiadas, no dia 31 do mez passado, attingiu a importancia de 690:002$100, para mais 5:891$200, sobre egual data do anno anterior.

— Foi hontem posto em vigor, o horario provisorio, para os trens electricos da Central do Brasil. Os trens farão percurso em duas secções, sendo uma para Engenho de Dentro e outra até Madureira.

— O chefe do Trafego da Central do Brasil concluiu o seu relatorio sobre o movimento de transportes daquella ferrovia durante o anno 1936. Nesse relatorio s. s. aborda assumpto de real interesse para os serviços ferroviarios, que daremos pormenores dentro em breve.

— O movimento de vendas de assignaturas este mez augmentou consideravelmente, na Central do Brasil, quer para os trens electricos quer para os trens a vapor. O movimento que era mensal para menos de [illegible] contos duplicou este mez, principalmente nos trens electricos, para mais de duzentos contos de réis.

SANAGRIPE
PARA INFLUENZA

Federação Tachygraphica Brasileira

TRANSFERENCIA DO PROF. WALDEMAR SIMONI PARA A SUA SE'DE CENTRAL

De regresso de São Paulo, chegará amanhã ao Rio, pelo Cruzeiro do Sul, o prof. Faud Abla, Secretario Geral da Federação Tachygraphica Brasileira.

S. s. que havia seguido na ultima sexta-feira para aqui a Capital, virá acompanhado do prof. Waldemar Simoni, que acaba de ser designado para desempenhar importante funcção junto á Séde Central da entidade.

WALTER KANITZ
JORGE KANITZ
POST GRADUADOS NOS ESTADOS UNIDOS
TRATAMENTO DE FOCOS INFECCIOSOS, PYORRHEA
ELECTRO THERAPIA-DENTADURAS
PONTES MOVEIS, FIXAS COM SUBSTITUIÇÃO DO OURO POR TRABALHOS EM PORCELANA
TECHNICA PROPRIA
RUA REPUBLICA DO PERU' — 15-A
3.º andar — Tel. 42-3821

Uma Grande Amiga do Brasil

A conferencia da senhorinha Angelina Del Barco Piñero sobre Juana Manoela Gorriti

A senhorinha Angelina del Barco Pinero na Associação Julia Lopes de Almeida, após a sua conferencia

Baros serão, na Argentina, os amigos mais dedicados do Brasil e dos brasileiros que a senhorinha Angelina Del Barco Pinero, figura de alta projecção mental no vizinho paiz e de não menor projecção em sua sociedade. Ella é tida mesmo em Buenos Aires como a "campeã" dos amigos do Brasil.

E a sua acção se traduz não apenas no acolhimento fraternal que dispensa aos nossos patricios e particularmente ás mulheres brasileiras que viajam para o paiz amigo, mas em iniciativas de caracter permanente, que vão cada vez mais augmentando a velha e tradicional amizade das duas nações.

Assim fundou e é presidenta da "Associação Cultural Feminina Argentino-Brasileira Julia Lopes de Almeida", de Buenos Aires, em missão da qual se encontra ha varios dias no Rio.

A senhorinha Angelina del Barco Pinero traz ainda outras honrosas delegações, das quaes se tem desincumbido. Hontem, na Sociedade Julia Lopes de Almeida, desta capital, a illustre leader feminista argentina realizou uma admiravel conferencia sobre "Juana Manoela Garriti", a primeira mulher argentina que se dedicou ás letras, escrevendo livros, novellas, contos e ensaios.

A palestra da senhorinha Del Barco Pinero foi muito applaudida pela numerosa assistencia, que acorreu á Sociedade Julia Lopes de Almeida.

Ao terminal-a, a conferencista fez entrega á sociedade de cerca de mil livros, que constituem uma doação da mulher argentina, afim de formar a base da bibliotheca, que deverá chamar-se "Juana Manoela Gorriti".

Amanhã, quarta-feira, a senhorinha Angelina Del Barco Pinero occupará o microphone da "Hora do Brasil", do Departamento de Propaganda, para dar as suas impressões sobre o Brasil.

Respondendo ao Syndicato dos Ferroviarios de Maricá

O sr. Teixeira Brandão defende o governo federal dos ataques contidos num manifesto

O sr. Heitor Ferreira Brandão, superintendente da Estrada de Ferro Maricá, a proposito de um manifesto vehiculado neste jornal, no qual eram feitas accusações aos chefes de serviço daquella via ferrea, endereçou hontem ao presidente do Syndicato dos Ferroviarios da Maricá a seguinte carta:

"Tendo lido uma publicação no DIARIO CARIOCA de 31 de julho findo, concitando os ferroviarios da Maricá a comparecerem ao comicio politico da Esplanada do Castello, no qual falaria o eminente brasileiro dr. José Americo de Almeida, não posso deixar de estranhar a redacção da alludida exhortação, pelos motivos que se seguem:

a) — Desde a occupação federal se processa na Estrada de Ferro Maricá uma reforma completa e, embora o decreto 22.864, de 27 de junho de 1933 se oppuzesse á modificação da situação do pessoal, ella foi feita e mantida — se bem que com algumas flagrantes injustiças a principio.

b) — Tem o Governo dado á Estrada de Ferro Maricá tudo o que a sua administração tem pedido, não decorrendo ainda muitos mezes mesmo a adopção de um quadro de augmento de vencimentos que sanou as injustiças involuntarias do quadro de 1933, organizado pelo meu digno antecessor e que deu, principalmente áquelles que, por dever de funcção, vivem afastados do conforto das cidades (pessoal de trafego e tracção), os meios de melhor subsistencia.

c) — Tem a actual administração distribuido a justiça com o mais enthusiastico ardor e mantido o mais absoluto alheiamento ás competições existentes no seio da Estrada e fóra della, permittindo que, pelas duas unicas vezes até hoje, se fizessem eleições livres para a Caixa de Aposentadoria e Pensões, bem como, permittindo e criando mesmo o syndicato que hoje presidis, e se afastando das competições politicas, mantendo-se, assim, fiel ao postulado da Revolução de 1930, que não fez.

Tudo o que acima está, nada mais traduz que uma coherencia de idéas que sempre pregou e defendeu com enthusiasmo.

Lendo o referido documento, encontrei o seguinte topico: "será o sustentaculo da nossa causa, das nossas reivindicações, tantas vezes conspurcadas por **chefes injustos e inescrupulosos**.

E' absolutamente lamentavel o que diz a phrase acima, se ella attinge todos os chefes de Serviço e as Administrações de Maricá.

Sou, e disso não faço mysterio, um dos mais lidimos defensores da candidatura do dr. José Americo, não pelo que delle se diz, mas pelo que delle conheço. Sei que se trata de um brasileiro retemperado nas vicissitudes do Nordeste, cujos homens conheço por ter entre elles convivido por 16 longos annos. Conheço de perto a sua acção constructiva porque collaborei, embora em limitada esphera, na sua passagem pelo Ministerio da Viação; mas não posso deixar de estranhar a forma infeliz do dito communicado, justamente no momento em que o pessoal desta Estrada está recebendo a sua primeira melhoria.

E' certo que ha na candidatura do dr. José Americo de Almeida uma promessa, mas essa promessa não se traduz no desconhecimento do serviço prestado; ella é mais brasileira e vae além das massas. Ella attingirá mais a collectividade do que as classes.

Por isso não posso deixar de lamentar que, nesse momento de tanta importancia nacional, procure o Syndicato Ferroviario dos Operarios e Trabalhadores da Estrada de Ferro Maricá, dividir os seus companheiros e menosprezar o bem já feito, criando um vacuo entre a Administração e seus subordinados, dando a impressão de que não está sendo dirigido por uma élite de ferroviarios cultos que estão no dever de medirem as palavras que dizem, principalmente quando ellas devem traduzir a opinião de uma classe e devem ter a repercussão em publico para os effeitos almejados.

Das demonstrações que venho tendo e das impressões que venho colhendo, existe o mais estreito, o mais intimo espirito de collaboração entre os funccionarios da Estrada e o Superintendente que, nesta hora, dirige os seus destinos. Por isso firmo a minha convicção de que não teria tido a sancção do pessoal o documento a que me reporto, se elle tivesse sido divulgado e medido pelos seus syndicalizados, mormente por conhecer o pensamento de grande parte dos signatarios.

A redacção desse documento e outros factos que atrás venho observando, induzem-me a crer que a presidencia do Syndicato procura criar uma corrente de opposição na Estrada, agora justamente, em que tudo tende a se normalizar.

Portanto, sinto-me na obrigação de retirar o meu apoio á essa associação, deixando que os seus proprios destinos guiem-na para um programma de paz e de concordia entre os ferroviarios da Maricá, afastando-os de novas lutas e competições intestinas, eguaes ás que perturbaram a sua vida até ha poucos mezes atrás. Saude e fraternidade. — Heitor Teixeira Brandão, superintendente".

Os que estiveram no gabinete do interventor

Estiveram no gabinete do interventor federal os deputados Bertha Lutz, Carvalho Leal, Ribeiro Junior, Teixeira Pinto; vereador Ernani Cardoso; drs. José de Moraes e José Gomes Lopes; maestro Villalobos; uma commissão de associados da Caixa de Previdencia dos Funccionarios do Banco do Brasil; a directoria do Centro Pro Melhoramentos de Cachamby, chefiada pelo sr. Isidro Pereira da Silva e o conego Rezende.

Aviso Importante aos Concurrentes do 4º Sorteio do DIARIO CARIOCA

Estão chamados á redacção deste jornal, afim de regularizarem suas situações para com o 4.º sorteio que o DIARIO CARIOCA offerece a seus leitores, os portadores dos numeros: 2587, 3136, 3940, 3941, 4642, 4643, 4731, 5318, 5319, 5414, 6190, 6191, 6192, 6193, 6360, 6359, 7011, 7746, 7771, 7772, 7987, e 7988.

A senhora Ruth P. Brito, moradora á avenida Suburbana, 1916, casa 2; d. Rosa do Couto, residente á av. Suburbana, 2232 têm cartões nesta redacção, devendo comparecer ao DIARIO CARIOCA para recebel-os.

Se assim não o fizerem até amanhã, dia 4, vespera do sorteio, perderão o direito ao sorteio, ficando nullos seus numeros.

Livros e Autores

OS POEMAS DE BEATRIX REYNAL

Nas edições Grasset, de Paris, acaba de apparecer o livro de Beatrix Reynal — "Tendresses mortes." Essa poetisa que tem conseguido despertar tanto interesse em torno da sua obra e que acaba de ser recebida com enthusiasmo pela critica franceza, tendo merecido de Colette um artigo altamente consagrador, publica um livro admiravel de lyrismo e de profundidade, que lhe ajunta mais fulgor ao renome já illustre.

Em edição magnifica, "Tendresses mortes", que apparece apresentado por um dos maiores editores de Paris, está destinado a um caloroso acolhimento.

ROSALINA
PARA COQUELUCHE

A Extraordinaria Repercussão do Discurso do Sr. José Americo

Palavras dos Governadores Benedicto Valladares, Juracy Magalhães e Manoel Ribas — Manifestações de Todos os Cantos do Brasil

PALAVRAS DO GOVERNADOR VALLADARES SOBRE O DISCURSO DO SR. JOSE' AMERICO

Do sr. Benedicto Valladares recebeu o sr. José Americo o seguinte telegramma:

Sómente um caracter forte de brasileiro capaz de todos os sacrificios pelo bem da patria poderia proferir as palavras que acabamos de ouvir. (a) Benedicto Valladares."

DO SR. JURACY MAGALHÃES

O governador Juracy Magalhães enviou o seguinte telegramma ao sr. José Americo:

"A sua voz ampliada pelos vibrantes applausos da população carioca ecôou nos corações brasileiros como novas clarinadas de victoria. Cada discurso seu conquista multidões de novos adeptos e define melhor o sentido do brasileirismo da sua candidatura. Vivas congratulações. (a.) Juracy Magalhães"

DO GOVERNADOR DO PARANA'

O sr. José Americo recebeu o seguinte telegramma do governador Manoel Ribas:

"Na qualidade de presidente do Partido Nacionalista Democratico, sob cuja bandeira se abrigam as forças politicas majoritarias do Estado, que apoiam o meu governo, congratulo-me vivamente com v. ex. com a Nação brasileira pelo brilhantismo de seu programma de governo exposto na brilhante oração que acaba de pronunciar na Esplanada do Castello. O povo do Paraná vibrou de enthusiasmo ao ouvir a irradiação das palavras de v. ex., que traduzem o nobre e alevantado ideal de realizar a felicidade do povo brasileiro e revelam notavel fibra de homem de acção, penhor seguro da execução integral de suas promessas. O Paraná rejubila-se com o apoio hypothecado ao eminente brasileiro, certo de que em torno do seu nome hão de congregar-se todos quantos tenham amor á nossa Patria e sejam leaes servidores da nossa democracia. Attenciosas saudações."

O sr. José Americo recebeu ainda os seguintes telegrammas:

Do Rio: — "Permitta v. ex., seu antigo auxiliar, manifeste os sentimentos de enthusiasmo e admiração despertados pelo seu vibrante e patriotico discurso na Esplanada do Castello, garantia de um governo de grandes iniciativas em prol do progresso do paiz. Rps. sds. — (a) Moacyr Silva."

De São Paulo: — "Impossibilitado de comparecer ao comicio ouvi pelo radio sua bella oração. Antes julgava-o eleito e agora considero-o empossado do alto cargo de presidente da Republica, para a salvação do Brasil. — (a) Bernardino Soares Gomes."

Do Rio: — "Queira o eminente amigo receber minhas felicitações pelo seu vibrante discurso e pelo exito do grande comicio de hontem. Crds. sds. — (a) Senador Vidal Ramos."

De São Paulo: — "Congratulamo-nos com o illustre brasileiro pelo successo alcançado no seu primeiro comicio de propaganda, realizado hoje, que constituiu verdadeira consagração ao seu nome. Ao irradiar o comicio da Esplanada do Castello, estas diffusoras cumpriram um dever de reconhecimento para com o ex-ministro da Viação. Radio Record e Radio Excelsior."

De Petropolis: — "Dou meu testemunho da esplendida impressão que o discurso da Esplanada causou entre nossos amigos aqui. Até mesmo de inimigos de sua candidatura, tive demonstração de que mudavam de attitude por effeito de sua plataforma. (a) Raphael Sebas".

De Conselheiro Lafayette (Minas): — "Parabens pela vibrante oração proferida hoje, na Esplanada do Castello, aqui ouvida debaixo de applausos. — (a) Padre Barreto."

Do Rio: — "Apresento effusivas saudações ao illustre brasileiro pela brilhante reaffirmação do quanto sois capaz de fazer ainda pelo bem e prosperidade da patria. (a) Major Henrique Cunha."

De S. Luiz: — "O radio me permittiu o prazer de ouvir, mesmo distante, sua plataforma, merecidamente entrecortada de vibrantes applausos dos cariocas. Sds. — (a) Mourão Rangel."

De Pilar (Parahyba): — "Ouvi, hontem, pelo radio seu vibrante discurso. Se já não fosse tão grande a minha admiração pelo grande amigo, diria que ella tinha augmentado. — (a) João José Maroja."

De Poços de Caldas: — "Não sei se felicite v. ex. ou a Nação brasileira pelo magistral discurso na Esplanada do Castello. Doravante os candidatos a qualquer posto terão que apresentar uma fé de officio, submettendo-se ao cotejo da vontade livre do eleitorado. Atts. Sds. (a) Francisco Toscano Barreto."

De bordo do navio "Canavieiras", o sr. José Americo recebeu o seguinte radio: —"Verdadeiramente enthusiasmado pelas vibrantes e patrioticas palavras de v. ex., hontem, pronunciadas na Esplanada do Castello, eu e os officiaes da guarnição sob meu commando, do navio "Canavieiras", vimos hypothecar a v. ex. inteira solidariedade ao lado de sua candidatura que é uma affirmativa da integridade da Nação brasileira. Cds. sds. — J. B. Carvalho, commandante."

De Goyania: — "Acabo de ouvir o vibrante discurso que v. ex. pronunciou na Esplanada do Castello. Quem, como o goyano, vive em contacto mais intimo com as reaes necessidades do Brasil, sabe avaliar o alcance de suas palavras, reveladoras do profundo conhecimento das nossas questões sociaes e amor á patria que o viu nascer. O Brasil pode orgulhar-se de possuir tão digno filho. Fé e convicção nos gloriosos destinos de nossa patria, eis o que revelam suas palavras. Que o brasileiro saiba cumprir o seu dever, votando no nome de v. ex., garantia suprema de nossas instituições. Cds. sds. — (a) Venerando Freitas, prefeito."

De Piumby (Minas): — "Sois bem o homem que o Brasil precisa. Podeis contar com o municipio de Piumby. Cds. sds. — (a. a.) Hermeto Junior, prefeito; José Soares de Oliveira, presidente do directorio do Partido Nacional."

De Itatinga (S. Paulo): — "O directorio do Partido Republicano Paulista, hoje reunido vem reafirmar irrestricta solidariedade a v. ex., felicitando-o pelo brilhante discurso pronunciado no comicio de hoje. — (a. a.) Paulo Thomaz da Silva — Olympio Pinto Carvalho — Raphael Vieira da Silva — Heitor Quintino de Carvalho — Benedicto Dias de Almeida — Antonio Stengel — Octavio Ferreira — Antonieta Siqueira de Almeida — Vicente Marcon — Deolindo Galvão — Maria Lobo — Brasilio Pires de Almeida — Vicente Chirinea — Manoel Ciriaco Pinto — José Carlos da Silva — Jader Souza — Eugenio Brasil Santiago — Eduardo Rodrigues de Barros Rosa — Piazza Lobo — Julio Cunha — Jo[illegible] Celestino Oliveira — Seferino di Piero — Brasilina Sterza — Guilherme Sterza — Celia Soares de Souza — Zelinda Bernardes — Affonso Pinto — Rosina di Piero — Luiz Neves — Durval Marchesotti — [illegible] de Andrade — Durval Franzolin — Samuel Barbosa — Thomaz Amelio de Maria — João Mechelin e José Matheus."

De Macahé (E. do Rio): — "A alma brasileira falou pela bocca de v. ex. — (a) Balthazar Bandeira."

De S. Paulo: — "Empolgado pela oração do grande brasileiro, fiquei cada vez mais convencido de que a sua ascensão á presidencia da Republica representa a garantia da grandeza do Brasil e a felicidade do povo brasileiro. — (a) Braz de Souza Arruda, professor cathedratico da Faculdade de Direito."

De S. Luiz: — "O povo maranhense ouviu enthusiasmado o notavel comicio da Esplanada do Castello. Sds. (a. a.) Tarquinio Filho e Theodora Rosa."

De S. Paulo: — "Queira acceitar o defensor da nossa reintegração os parabens pela optima oração, proferida hontem, em defesa dos funccionarios dispensados pela dictadura. — (a) Bernardino Duarte Gomes, presidente."

Policlinica Geral do Rio de Janeiro

MAIS UM DONATIVO PARA O SEU AMBULATORIO

O Casino Atlantico acaba de mandar para a directoria da Policlinica Geral, mais um donativo de dois contos de réis para auxiliar a construcção do novo ambulatorio da velha instituição, tendo assim, já concorrido, com a quantia de quatro contos de reis, para as installações da nova séde.

A Policlinica Geral, agradecendo a valiosa contribuição do Casino Balneario Atlantico S.A., escreveu á directoria uma carta na qual apresentou os seus agradecimentos e os do Corpo Clinico.

O Concurso de Assistencia ao Pobre, cujo sorteio foi transferido para 28 de novembro, continua com grande successo, augmentando dia a dia a procura de bilhetes, o que prova o quanto é merecedora de auxilio a obra de assistencia medica gratuita aos pobres feita pela Policlinica Geral do Rio de Janeiro.

Injecções a domicilio
em Copacabana, Leme e Ipanema
Senhora com muita pratica applica
TELEPHONE 27-2299

A Delegada das Bandeirantes Brasileiras ao Acampamento Internacional em Nova York

A senhorinha Gloria Porto, cercada de suas collegas, ainda no aeroporto da Panair, momentos antes da partida do "Brazilian Clipper"

Afim de participar no Acampamento Internacional das "Girl-scouts" que se realizará dentro de poucos dias em Nova York, em commemoração ao 25º anniversario da fundação dessa grande organização, partiu domingo, a bordo do hydro-avião "Brazilian Clipper" da Pan-American Airways, a senhorinha Gloria da Silva Porto, representante da Federação das Bandeirantes do Brasil.

O embarque da senhorinha Gloria Porto esteve muito concorrido, tendo comparecido além de numerosas pessoas da familia de suas relações pessoaes, um grupo de bandeirantes, cuja organização ella representará na reunião de Nova York.

Eleição do leader da imprensa na Legislativo fluminense

Sob a presidencia do deputado Miranda Moura, reunir-se-ão hoje, no edificio da Assembléa Legislativa do Estado do Rio, os chronistas parlamentares ahi acreditados para processarem a eleição do leader da bancada da imprensa.

O anniversario do ministro Odilon Braga

Ministro Odilon Braga

Faz annos hoje o ministro da Agricultura, sr. Odilon Braga, um dos vultos mais prestigiosos do governo da Republica e figura de alto relevo no scenario politico nacional.

Desde que ingressou na politica de Minas Geraes, por occasião do governo Raul Soares, o illustre homem d'Estado se vem impondo á admiração publica, por suas reconhecidas qualidades de caracter, de intelligencia e cultura, sempre a serviço das grandes causas nacionaes.

O ministro Odilon Braga, apesar da sua pouca edade, se vem impondo aos altos postos da vida publica pelo seu valor pessoal e muito especialmente por suas esplendidas virtudes. Modesto, de probidade pessoal inatacavel, o ministro da Agricultura em todas as altas posições que occupou, tem deixado sempre um traço vivo de sua intelligencia e do seu patriotismo.

Os que trabalham no Ministerio da Agricultura, pretendendo demonstrar ao illustre anniversariante o apreço e a estima que lhe dedicam, prestar-lhe-ão hoje significativas e sinceras homenagens.

Os que visitaram o sr. Henrique Dodsworth

Visitaram o sr. Henrique Dodsworth, interventor no Districto Federal, os deputados Salles Filho e Trigo de Loureiro, os vereadores Moura Nobre e Henrique Maggioli, o general Manoel Rabello, o coronel Malsonette; o capitão tenente Moacyr Dunham; os drs. Rezende, consultor geral do Ministerio do Trabalho, Esposel Coutinho, Edgard de Toledo, Oswaldo de Aguiar Mendonça, Manoel Gomes Ribeiro e Alcides Gentil e o maestro Villalobos.

Livros de qualquer genero emprestados gratuitamente a domicilio

UTIL INICIATIVA DA BIBLIOTECA MUNICIPAL

Merecem sem duvida maior divulgação, as medidas tomadas pela Bibliotheca Municipal, em favor das classes estudiosas da cidade.

Adoptando uma serie de iniciativas até então entre nós desconhecidas, vem a Bibliotheca Municipal, já ha algum tempo emprestando livros scientificos, literarios ou outros que possua, a qualquer pessôa, mediante a taxa mensal de 3$000 e fiança de pessôa idonea.

Tal norma de administração é sobretudo louvavel. Conhecendo-se as difficuldades com que lutam os estudiosos de nosso paiz na acquisição de livros não só pelo alto preço de seu custo, mas tambem pela escassez com que os mesmos são encontrados, a providencia tomada pela Bibliotheca Municipal é digna de largos encomios.

Livros de preço de centenas de mil réis, como são os de medicina, engenharia, etc, estão desta forma ao alcance de todos.

O prazo de emprestimo é de 8 dias, pode, porém, ser prorogado attendendo-se a interesse da parte.

Convem ainda frisar que a Bibliotheca Municipal procura ter em suas estantes, conforme pedidos que lhe chegam, as melhores e mais modernas obras sobre todos os assumptos.

Ameaças de Hostilidades Entre o Exercito Japonez e Forças Francezas

Fortes destacamentos das duas nacionalidades se defrontaram na Ponte Internacional

TIENTSIN, 2 — (Por Earl Leaf — Correspondente da United Press) — Houve hontem (segunda-feira no Extremo Oriente) ameaças de hostilidades entre o exercito japonez e as forças francezas que guardam a respectiva concessão, na Cidade Internacional, em seguida a um conflicto em que dois soldados francezes foram feridos e aprisionados pelos japonezes.

Tanto as autoridades francezas quanto as japonezas acreditam que a situação é grave. Fortes destacamentos das duas nacionalidades se defrontaram na ponte internacional. Os francezes pretendem ter jurisdicção sobre a ponte; mas os japonezes se oppõem a isso, do que resultou ficar paralysado o trafego. Os japonezes detiveram hontem um certo numero de caminhões militares francezes, e em represalia os francezes ameaçaram abrir fogo contra os caminhões japonezes, se tentassem approximar-se da ponte.

Os francezes ficaram na expectativa, com o receio de um "ataque geral", pois affirmam terem os japonezes ameaçado de romper fogo se a ponte não fôr aberta ás suas forças. Em virtude disso as tropas francezas estão se preparando para a defesa em volta do seu acampamento, a leste do arsenal.

Os jornalistas francezes informam que a embaixada protestou contra o facto de serem desarmadas e feridas duas praças de infantaria, que se achavam de guarda. A patrulha japoneza, ao que se affirma, approximou-se e os intimou a renderem-se. Os francezes correram a entrincheirar-se no compartimento de armazenagem e os japonezes abriram fogo. Um sargento francez foi ferido gravemente e um soldado levemente. Ao chegarem reforços da concessão franceza, os japonezes se retiraram. O commandante francez pediu a entrega das armas apprehendidas, mas os japonezes se recusaram a fazel-o.

Entrementes, os japonezes continuaram, violentamente, a varrer os bandos esparsos de chinezes. Milhares de chinezes se acham refugiados nas duas antigas concessões belga e allemã, receiando, entretanto, que os japonezes os ataquem mesmo ali.

Teve inicio hoje uma acção internacional para cuidar dos refugiados que, aos milhares, dormem pelas ruas. Os americanos, inglezes e allemães tomaram a iniciativa, organizando uma commissão para cooperar com o Exercito da Salvação, que já está desenvolvendo um plano de soccorro. Foram dirigidos appellos á Cruz Vermelha ingleza e americana, mediante os respectivos consulados geraes.

As noticias sobre a situação militar em geral são contradictorias: acreditando-se, entretanto, que é apenas uma questão de tempo uma luta de grandes proporções entre as divisões de tropas chinezas, treinadas por officiaes allemães, do governo central, e os japonezes em Nankin. Varias unidades de Nankin inteiramente equipadas, marcharam de Pai Ting Fu, durante a noite, e tomaram posições em Li Yi Ho e Liu Se Ho, a treze milhas de Chang Chin Tien, onde os japonezes deram inicio a uma grande construcção de trincheiras, preparando-se para o ataque.

Fontes merecedoras de credito informaram hoje que o Japão não pretende investir em direcção ao sul, confiante em que o governo de Nankin não pretende interferir na luta. Foi ainda revelado que as autoridades japonezas tencionam manter-se na cidade nativa até que as autoridades chinezas resolvam satisfatoriamente o caso.

Emquanto autoridades militares japonezas ameaçaram bombardear a antiga concessão allemã, acreditando que se tenham abrigado ali os remanescentes da policia militarizada chineza, o sr. Katsuki declarou: "A questão de saber-se se as forças armadas terão de ser empregadas em maior numero em todo o territorio da China, depende inteiramente do governo central". Salientou ainda o sr. Katsuki o movimento de tropas chinezas, affirmando que mais de vinte divisões seguiram em direcção ao norte.

A Opposição Derrotou o Governo do Estado do Rio

(Continuação da 1ª pagina).

rimento submettido a votos, usando da palavra para justificar o seu apoio ao mesmo os srs. Bernardo Bello, Paulo Araujo e Luiz Carpenter.

Submettido a votos é o requerimento approvado.

O sr. Luiz Palmier justifica longamente, um requerimento pedindo inserção nos Annaes do discurso programma do sr. José Americo de Almeida, candidato das forças majoritarias á presidencia da Republica, lido ha dias na Esplanada do Castello.

Dada a natureza da materia urgente, o 1º secretario emitte parecer verbal favoravel ao requerimento.

Justificam o seu voto favoravel a esse requerimento os srs. Paulo Araujo e Capitulino Santos Junior.

Submettido a votos, é o requerimento unanimemente approvado.

O sr. Luiz Carpenter, em nome da Colligação Democratica Fluminense, constituida de varios partidos, entre os quaes o Partido Socialista do qual o orador foi o directo representante na Assembléa, justifica uma moção de apoio á candidatura José Americo de Almeida á presidencia da Republica, completando assim as manifestações daquella agremiação ao candidato das forças majoritarias. O orador enaltece a figura do candidato e a belleza do seu programma.

O sr. Paulo levanta uma questão de ordem sobre a hora do expediente que se estava prolongando contra o estabelecido no Regimento Interno.

O sr. Bernardo Bello explica os motivos que determinaram o excesso de tempo destinado ao expediente e pede a suspensão da materia em apreço afim de ser apreciada a final, no que é attendido.

Annunciada a ordem do dia, o presidente suspende a sessão por 20 minutos para serem organizadas as cedulas destinadas á eleição das commissões permanentes.

Reaberta a sessão, foi procedida a alludida votação, cujo resultado é este:

Commissão de Constituição e Justiça: Corrêa e Castro, Carneiro Leão, Bernardo Bello, Antonio Roussoulières, Luiz Carpenter, Antero Manhães e Cesar Figueiredo.

Commissão de Finanças e Força Militar: Altivo Linhares, Paulo Araujo, Capitulino Santos Junior, Nelson Kemp, Lacerda Nogueira, Luiz Sobral e Maximo Balieiro.

Commissão de Agricultura, Viação e Obras Publicas: Antonio Leal, José Watzl Filho, Edilberto Castro, Olympio Pinto, Francisco Lima e Norberto Marques.

Commissão de Hygiene e Instrucção: Nelson Kemp, Horacio de Carvalho Junior, Francisco Lima, Miranda Moura, Luiz Palmier, Jeronymo Dias e Moraes Souza.

Commissão de Redacção: Alvaro Ferraz, Horacio de Carvalho Junior, Oscar Przewodowsky, Bernardo Bello e Capitulino Santos Junior.

Proclamado o resultado dessa eleição, o presidente declarou a continuação da materia do expediente.

MOÇÃO DE SOLIDARIEDADE AO SR. JOSE' AMERICO

Assignada pelo sr. Bernardo Bello e outros, é lida uma moção de solidariedade á candidatura do sr. José Americo de Almeida á presidencia a Republica.

Para encaminhar a votação, obtem a palavra o sr. Paulo Araujo, que se manifesta contrario á essa moção, entendendo mesmo que a maioria não deveria se manifestar em assumpto de tal magnitude na ausencia de muitos deputados que deixaram de comparecer.

O sr. Bernardo Bello, para encaminhar a votação, faz uma resenha dos acontecimentos politicos que precederam ao movimento revolucionario de 1930 para focalizar a figura do senhor José Americo de Almeida como homem de acção e de qualidades que o recommendam á suprema magistratura do paiz.

O sr. Capitulino Santos Junior tambem para encaminhar a votação, enaltece a personalidade do candidato das forças majoritarias, estranhando que por culpa do governador fluminense, cuja neutralidade não se explica, só agora pudesse a Assembléa Legislativa manifestar-se pelo modo por que o estava fazendo deante do problema presidencial da Republica. Aprecia actos, attitudes e traços da vida publica do sr. José Americo de Almeida, para justificar decidido apoio á sua candidatura.

O sr. Miranda Moura declara que era seu pensamento apresentar identica moção e lê os principaes fundamentos com que pretendia justifical-a.

Submettida a votos foi a moção approvada contra os votos declarados dos srs. Paulo Araujo e Lacerda Nogueira.

Posta a votos a moção assignada pelo sr. Luiz Carpenter, é a mesma approvada contra os votos dos srs. Lacerda Nogueira e Paulo Araujo.

Fizeram declaração de voto, favoravelmente á moção, os srs. Capitulino Santos Junior e Miranda Moura.

Sem outros assumptos, foi encerrada a sessão de hontem e marcada outra para hoje.

O Governo Francez Publicou, Hontem, a Sua Resposta ao Questionario de Anthony Eden

Esse documento, entretanto, não chegou a despertar qualquer interesse nas discussões diplomaticas

Sr. Anthony Eden

PARIS, 2 — O governo francez publicou, hoje, o texto de mil palavras, de sua resposta ao questionario do sr. Eden, annunciando plena acceitação do plano de accôrdo britannico.

Essa resposta, entretanto, não chegou a despertar qualquer interesse nas discussões diplomaticas, ora em impasse, e que parece continuarão ainda por varias semanas sem solução, porque os srs. Eden e Delbos vão iniciar um periodo de ferias.

O governo britannico procurou tirar ao impasse a significação que pudesse ter quanto ás relações internacionaes do continente europeu, declarando hoje que o impasse hespanhol não deve ser considerado como pivot de relações entre as demais nações.

Os observadores francezes acreditam que os srs. Chamberlain e Eden, vendo que o plano do accôrdo britannico estava fadado a um fracasso, tomaram a iniciativa de suavisal-o escrevendo uma carta ao sr. Mussolini e enviando notas a todas as potencias occidentaes, inquirindo como encaravam, no momento, o velho problema occidental de Locarno, na esperança de desviarem a attenção do primeiro fracasso serio do sr. Eden, como pacificador.

Tanto Valencia como Salamanca estudaram hoje o impasse e, de accôrdo com despachos de ambas as capitaes hespanholas, parece que elles consideram o controle de não intervenção praticamente abandonado.

No texto da resposta franceza o interesse principal reside no preambulo, que diz: "O governo francez deseja ardentemente o fim das hostilidades, que estão causando tanto derramamento de sangue. A França deseja manter a paz em geral. Ella tambem deseja que o povo hespanhol seja deixado em liberdade, para decidir de sua propria sorte.

"A França deseja e gostaria de vêr incorporada a idéa, em movimento unanime, de que a Hespanha não proporcione a qualquer outra nação privilegios especiaes de qualquer sorte. A determinação do governo francez de manter e reforçar os accôrdos de não intervenção, é profunda, e nenhuma consideração, de ordem politica ou ideologica, fará com que seja alterada".

Depois do gabinete de Valencia haver estudado, hoje, o impasse, circularam boatos nesta capital de que diversos paizes latino-americanos teriam feito vêr a Valencia que a Hespanha devia aceitar o plano britannico de accôrdo, mas — de accôrdo com os despachos recebidos pela embaixada hespanhola — o governo de Valencia decidiu, novamente, exigir que os soldados marroquinos do general Franco sejam classificados como "voluntarios estrangeiros", insistindo em que os mesmos sejam evacuados da Hespanha, no caso do plano ser aceito.

Nem a França, nem a Inglaterra podem apoiar esta exigencia de Valencia, tendo ambos informado, por via diplomatica, ao sr. Giral, de sua impossibilidade de fazel-o.

Os dois paizes em questão continuam mantendo regimentos militares regulares de tropas nativas, de que lançaram mão em guerras anteriores e por isso, não podem assumir posição para forçar o general Franco a abrir mão dos marroquinos.

Em seguida á publicação do communicado de Valencia, annunciando que os srs. Negrin, Giral e Delvayo formariam a delegação hespanhola á Assembléa da Liga das Nações, a realizar-se em setembro, circulou nesta capital a versão de que o governo de Valencia, a despeito das recommendações de Paris e Londres, poderiam levar as suas difficuldades ao conhecimento de Genebra, solicitando á Liga que determine sancções contra a Italia e a Allemanha por intervirem numa guerra de caracter exclusivamente interno.

Tanto o sr. Eden, como o sr. Delbos, encareceram junto ao sr. Negrin para não recorrer a um appello á Liga, o que viria embaraçar as esperanças do proximo regresso da Italia á Liga das Nações.

O estudo do impasse, feito por Salamanca, parece ter convencido o general Franco que as manobras da Russia nas ultimas semanas foram isoladas, e que a Grã Bretanha está indecisa entre o apoio decidido da França e o facto de poder ganhar uma attitude favoravel de parte da Italia e da Allemanha, desde que reconheça o general Franco.

Não resta duvida de que a principal preoccupação do general Franco consiste em conseguir que, no terreno internacional, seja reconhecido como belligerante.

O sr. Sangroniz reiniciou conversações directas, em Hendaya, com o sr. Chilton, embaixador britannico, num esforço para esclarecer quaesquer duvidas que os srs. Chamberlain e Eden possam ter quanto ás intenções do general Franco no que diz respeito á Italia e á Allemanha.

Ao que se depreende, o senhor Sangroniz teria expressado, tambem, as duvidas do general Franco quanto ao valor da promessa de Valencia em permittir a evacuação de tropas estrangeiras, por julgar que Valencia não quer, nem pode forçar que dezenas de milhares de voluntarios communistas — recrutados e com fardas pagas pelos partidos communistas dos paizes a que pertencem — se retirem da Hespanha.

Os observadores francezes acreditam que o sr. Eden entende que o impasse é tão completo que, desde que seja aggravado, pode redundar num fracasso definitivo. E foi para evitar o fracasso final que o sr. Eden resolveu entrar em ferias dando assim ensejo a que o problema hespanhol seja conservado em suspenso, pelo menos até que os animos arrefeçam sufficientemente para permittir que se realize um milagre que, na opinião de diplomatas, é a unica coisa que poderá salvar a situação. — (U. P.).

O Dia Parlamentar

NA CAMARA

O sr. Dario Magalhães falou hontem sobre o projecto relativo á Rêde Mineira de Viação, justificando a obstrucção da minoria. O orador foi aparteado pelo sr. Belmiro de Medeiros.

* * *

Depois do discurso do deputado mineiro, passou-se á ordem do dia. Entrou em discussão o projecto acima, provocando acalorados debates. Falaram os srs. Carneiro de Rezende, Fernando Magalhães e Belmiro de Medeiros.

* * *

Ainda hontem a Camara não poude votar aquelle projecto. Submettido a votos a requerimento de urgencia, votaram a favor 118 deputados e contra 3. Não houve numero para votação.

* * *

Foram votadas as duas emendas do projecto que cria uma cadeira de physiotherapia na Faculdade de Medicina.

NO SENADO

A sessão foi rapida. Não houve oradores. Na ordem do dia foi votada a seguinte materia:

Em 2ª discussão, a proposição da Camara dos Deputados n. 18, de 1937, que isenta do imposto de consumo, o alcool empregado como materia prima pela industria.

Em 2ª discussão, o projecto do Senado n. 33, de 1937, que approva o accordo celebrado em 30 de abril de 1937, entre o governo da União e o do Estado do Piauhy, para a execução do Codigo Florestal no territorio do mesmo Estado.

Em 2ª discussão o projecto do Senado n. 34, de 1937, que approva o accordo celebrado em 17 de maio de 1937, entre o governo da União e o do Estado do Paraná, para execução do Codigo Florestal no territorio do mesmo Estado.

* * *

O sr. Nero Macedo e numerosos outros senadores requereram a transcripção nos annaes do notavel discurso do sr. José Americo na Esplanada do Castello. O sr. Villas Boas inscreveu-se para falar, hoje, sobre a oração do candidato nacional. E nada mais houve no Monroe.

A "Assistencia Dentaria Infantil", felicito o prof. Clementino Fraga

O prof. Clementino Fraga, Secretario Geral de Saude e Assistencia do Districto Federal, recebeu da Assistencia Dentaria Infantil, um officio nos seguintes termos: — Exmo. sr. professor dr. Clementino Fraga. Tenho a honra de levar ao conhecimento de v. ex. que a Congregação Technica da Assistencia Dentaria Infantil, em sessão hontem realizada, por proposta do nosso illustre presidente prof. Frederico Ever, em unanimidade absoluta, approvou fosse consignado em acta um voto de louvor ao Governo do Districto Federal pela acertada escolha do nome de v. ex. para dirigir a Secretaria Geral de Saude e Assistencia, em cujo posto muito ha de concorrer para o engrandecimento da Capital da Republica. Congratulando-me com v. ex., a quem tanto deve a nossa Assistencia Dentaria Infantil, aproveito o feliz ensejo para reaffirmar, em nome da directoria da Congregação Technica, os sinceros protestos de nossa elevada estima e distincta consideração. — (a) Georgina Palhares.

Diario das Escolas

UNIVERSIDADE DO BRASIL
Directorio Central de Estudantes

Realizar-se-á no dia 4 do corrente, no salão do Conselho Universitario, a posse solenne da nova directoria do orgão official dos estudantes da Universidade do Brasil. Falarão, nessa solennidade, os srs. dr. Gustavo Capanema, ministro da Educação e Saúde, dr. Raul Leitão da Cunha, Reitor da Universidade, e os collegas Hamilton Giordano, actual presidente do D. C. E., e Jerusa Camões, antiga presidente, que apresentará seu relatorio.

O directorio Central de Estudantes convidou para a sessão em apreço o corpo docente da Universidade e, por nosso intermedio, convida todos os estudantes e pessoas interessadas.

IMPRENSA ESCOLAR

Vae circular ainda esta semana "O Estudantil", orgão official dos alumnos do Gymnasio Hebreu-Brasileiro, sendo este o primeiro numero deste anno.

ESCOTISMO NO GYMNASIO HEBREU-BRASILEIRO

Amanhã, haverá no Gymnasio Hebreu - Brasileiro, uma grande reunião de alumnos para inicio das actividades da tropa escoteira daquelle estabelecimento de ensino, reinando grande animação entre os seus alumnos pelo escotismo que renasce ali.

ESCOLA PADUA SOARES

Alcançou grande exito a representação da Escola Padua Soares ante-hontem, em Nictheroy, no Club Central, tendo os alumnos daquelle educandario, desempenhado brilhantemente os seus papeis.

FACULDADE DE DIREITO DA U. C. F.

Todos os advogados que pertencem ao quadro de professores da Faculdade de Direito da Universidade da Capital Federal deliberaram por unanimidade acompanharem o processo que ora corre na oitava vara criminal, em que o dr. Arthur Victor chama á responsabilidade de criminal o ex-professor Nicanor do Nascimento e o exalumno Noemio por delicto de diffamação e calumnia.

GREMIO CASTRO ALVES

Reune-se, quinta-feira, ás 15 horas, o Gremio Castro Alves, em sessão ordinaria para tratar de varios assumptos importantes, inclusive as proximas festas civico-literarias.

CINEMA EDUCATIVO

No Collegio Luiza de Castro, no proximo sabbado, haverá mais uma interessante sessão de cinema educativo. O cinema educativo naquelle estabelecimento de ensino tomou grande impulso, sendo as suas sessões regulares.

ESCOLA DE HORTICULTURA WENCESLAU BRAZ

Acham-se abertas as inscripções para os cursos acima devendo os interessados encaminharem os seus requerimentos ao presidente da Sociedade Nacional de Agricultura, na secretaria da instituição, no largo de S. Francisco de Paula, 3-2º andar, salas 202-206, onde serão prestadas todas as informações de que necessitarem os interessados.

As aulas serão iniciadas a 16 deste mez, encerrando-se um dia antes as inscripções, terminando o periodo lectivo em 15 de dezembro proximo. Os alumnos farão, durante esse tempo, um "Curso de Adaptação", afim de se prepararem para as materias do curso, propriamente dito, que será iniciado em março de 1938 sob o regime de externato.

Os candidatos á matricula deverão juntar ao seu requerimento: certidão de edade, que prove ser maior de 13 annos, attestados de vaccina e saude, certificado de approvação no curso primario e autorização do pae ou responsavel.

No caso de possuir o curso primario, deverá o candidato submetter-se a um exame de admissão.

A direcção da Escola permittirá, aos candidatos aceitos para o curso de adaptação, a inscripção, que assim será automatica, para o curso regular de horticultor.

TOMA POSSE AMANHA O NOVO DIRECTORIO CENTRAL DOS ESTUDANTES DA UNIVERSIDADE DO BRASIL

Realiza-se, amanhã, quarta-feira, dia 4, ás 16 horas, no salão do Conselho Universitario da Universidade do Brasil, a solennidade da posse da nova directoria do Directorio Central dos Estudantes. Presidirá a reunião o ministro da Educação e Saude, sr. Gustavo Capanema, que pronunciará, nessa occasião, importante discurso.

Usará da palavra o reitor da Universidade, sr. Raul Leitão da Cunha, e os universitarios Hamilton Giordano e Jerusa Camões, respectivamente, novo e antigo presidentes do orgão official da classe.

A essa cerimonia comparecerão as altas autoridades da Republica, directores das Faculdades, professores, directorios academicos, associação estudantina e universitarios em geral.

ESCOLA VISCONDE DE CAYRU'

O Curso de Continuação e Aperfeiçoamento desta Escola secundaria municipal sita no morro do Vintem, na estação do Meyer, acaba de inaugurar, ás 2ª, 4ª e 6ª feiras, das 19 ás 21 horas, um mui interessante curso da lingua ingleza, sob o magisterio do professor Fernando Mendes de Souza Filho, inteiramente gratuito.

Ha, ainda, vagas. É só inscrever-se na secretaria da Escola.

DUARTINA
para o estomago e calmante

Doenças ano-rectaes
Dr. Lauro Borges
Tratamento das hemorrhoidas sem operações e sem dôr
RODRIGO SILVA, 14 - 3.º
22-1250

Hemorrhoidas
Cura radical sem dôr e sem operações, por processos modernos. Doenças ano-rectaes, rectites, estreitamentos, fistulas e doenças venereas. Cirurgia do recto
Dr. Joaquim de Oliveira
(Assistente do serviço de doenças ano-rectaes da Cruz Vermelha)
Cons.: Rua Visconde Rio Branco, 31-1.º and. Tel. 22-2949—das 4 1/2 ás 7. Res. 28-0125

EXPRESSIVAS ADHESÕES A' CANDIDATURA JOSE' AMERICO

O ministro José Americo recebeu mais os seguintes telegrammas:

De Bello Horizonte — "Temos a honra de communicar a v. ex. que as forças situacionistas do municipio de Bello Horizonte, representadas em 60 directorios locaes, reaffirmaram, em memoravel assembléa, realizada no Theatro Municipal, sob a presidencia do sr. Octacilio Negrão de Lima, seu decidido e patriotico proposito de apoiar, nas urnas de 3 de janeiro proximo, a candidatura de v. ex. á presidencia da Republica.

Nessa occasião, a representação eleitoral de Bello Horizonte renovou, na certeza do triumpho que aguarda a candidatura de v. ex., sua inquebrantavel confiança nos destinos do Brasil e do regime. Atts. sds. — (aa) Antonio Aleixo, Amintas de Barros, Clovis Pinto; seguem-se mais 220 assignaturas".

De Leopoldina (Minas) — "Temos a honra de communicar a v. ex., que nesta data, foi organizado o Directorio do Partido Nacionalista Universitario que defenderá nas eleições de 3 de janeiro proximo, o nome de v. ex. á futura presidencia da Republica. — (a) Otto Machado, presidente".

De Theophilo Ottoni (Minas) — "Tenho a grata satisfação de communicar a v. ex. a fundação do Centro Civico José Americo, destinado a fazer propaganda a candidatura do eminente brasileiro a presidencia da Republica. — (a) Nerval Motta, secretario".

Da Bahia — "A Acção Social Proletaria, a mais antiga organização dos trabalhadores bahianos, formada por elementos de todos os syndicatos do nosso Estado, reunida hoje, afim de reincetar suas actividades politicas, tem a jubilosa honra de communicar a v. ex. a indicação do seu nome para a futura presidencia da Republica, certa de que representa a vontade das forças proletarias, ciosa de seus direitos a um regime democratico que deffenderá a todo tranze. A reunião presidida pelo representante do governador Juracy Magalhães, transcorreu com grande enthusiasmo, falando varios oradores dentro de grande vibração democratica. Sds. atts. — (aa) Dionisio Menezes, presidente; Pedro Assumpção, vice-presidente; Oscar Noblat, secretario geral; João Pacifico Souza, 1º secretario; Sancho A. Souza, 2º secretario; João Rego Filho; 1º thesoureiro e Aristoteles Ferreira, 2º thesoureiro".

De Areia (Bahia) — "A Camara de Vereadores, unanimemente como representante da opinião publica deste municipio applaude com o mais vivo enthusiasmo a candidatura do eminente brasileiro á presidencia da Republica. Sds. — (aa) Ubaldino Simões, presidente; Arlindo da Silva Guimarães, Amancio Antonio dos Santos, Herval Teixeira, Severino Dias dos Santos, Pedro José Teixeira, Americo Andrade, Manoel Jeronymo Filho e Leopoldino Coelho".

De Sta. Victoria (Rio G. do Sul) — "O Directorio do Partido Libertador de Santa Victoria, tem a honra civica de communicar o seu integral apoio ao vosso nome impoluto pela merecida candidatura á presidencia da Republica, esperando um mais forte desenvolvimento da nossa Patria. Rps. sds. — (aa) — Amarante Coutinho, Guilherme Castro, Seraphim Torquato, Rolando Rota, Pompeu Correia, Antonio Cardoso e Raul Calvete".

Do Rio — "Temos a honra de communicar a v. ex. que acaba de ser fundado o Centro Civico dr. José Americo de Almeida, com o fim de prestigiar a candidatura do eminente brasileiro á presidencia da Republica. Opportunamente o Centro terá ensejo de visitar v. ex. Atts. sds. — (aa) — Dr. Moreira da Silva, presidente; dr. Francisco Carvalho, secretario; dr. Xavier de Britto, Isabel Duarte, dr. Carlos Rubens, Oswaldo Rodrigues dos Santos, Aulino Luiz de Oliveira, José Tavares e Mario de Siqueira Campos".

De Santa Rosa (Rio G. do Sul) — "Levo ao conhecimento de v. ex. que a 24 do corrente, em Candia, primeiro districto deste municipio, foi fundado, com grande enthusiasmo, o Centro Civico que trabalhará e tudo fará pela victoria de sua candidatura. Atts. sds. — (a) João Mecluf, prefeito em exercicio".

De S. Paulo — "O Directorio Politico do Partido Republicano Paulista, do districto de Liberdade, desta capital, reconhecido officialmente pela digna commissão coordenadora, cumprimenta v. ex., communicando que os trabalhos preparatorios para a eleição do eminente candidato nacional se desenvolvem auspiciosamente. — (a) Pedro Marques Simões, presidente".

De Gravatahy (Rio G. do Sul) — "Tenho a honra de communicar a v. ex. a fundação, nesta villa, do Gremio Mocidade Gravatayense dr. Getulio Vargas, que apoiará a sua candidatura á presidencia da Republica no proximo pleito eleitoral. Rps. sds. — (a) João Carmelino da Silva, presidente".

De Jequiriçá (Bahia) — "A Camara de Vereadores de Jequiriçá, compartilhando de grande vibração civica da Bahia, reaffirma seu inteiro apoio pela candidatura do eminente patricio á presidencia da Republica. Cds. sds. — (aa) Genaro Carneiro da Rocha, presidente; Pedro Maia, vice-presidente; Pedro Leal, 1º secretario; Laurentino Elias dos Santos, 2º secretario; Francisco Assis Andrade e Evaristo Oliveira".

ILEG

FASANELLO
ANTE HONTEM VENDEU
SWEEPSTAKE 1937 PREMIO BRASIL
Nº 300 cavallo HELIUM com 500 CONTOS
E JA' PAGOU
AOS SRS. WALDEMAR GORDILHO, JOSE' THOMAZ DE CANTUARIA
E' FANTASTICO !
DIA 28... outro sorteio dos 12 CHEVROLETS gratis
Agosto 7 1.000 Contos

O defunto não morreu

E FOI NO REGISTO CIVIL PROTESTAR CONTRA AS CERTIDÕES DE FALLECIMENTO

RAVENNA, 2 — Hoje ás 11 horas apresentou-se na sessão do registo civil desta municipalidade o sr. Tomaso Callegati, de 56 annos de edade, que veiu, acompanhado de seis testemunhas provar "que não tinha fallecido e protestar contra as certidões de fallecimento, que aquella municipalidade tinha distribuido a seu respeito. A imprensa italiana assim reconstitue o curioso incidente: O sr. Callegati tinha desapparecido da cidade de Ravena, seu paiz natal ha 8 annos e a sua familia nada conhecia do destino do mesmo. Tres annos após a sua fuga nos arredores immediatos da cidade foi encontrado um cadaver que foi identificado como o de Callegati. Realizaram-se nesta cidade os solennes funeraes e todos os bens do pretenso morto foram repartidos entre os herdeiros. — (A. B.)

Plymouth
É O MELHOR NEGOCIO ENTRE OS CARROS DE QUALQUER PREÇO!
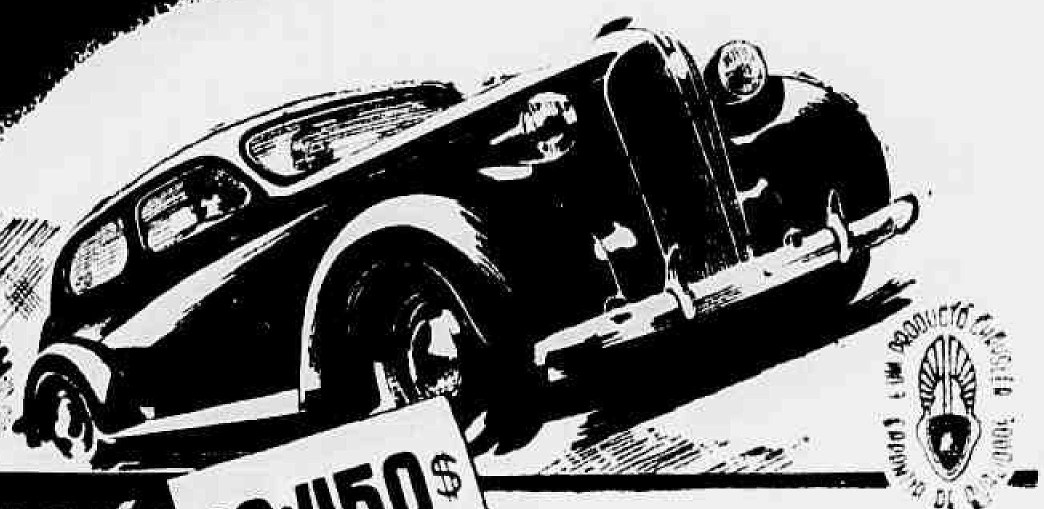
agora 22:450$ MODELO DE LUXO
Agente nesta Capital:
SOCIEDADE BRASILEIRA DE AUTOMOVEIS "ISLÉA" LTDA.
RUA SENADOR EUZEBIO, 200 — (PRAÇA ONZE) — VENDAS • PEÇAS • SERVIÇO
Sul Americano

"VII Congresso Internacional de Organização Scientifica do Trabalho", de Washington

Em setembro de 1938, realizar-se-á, em Washington, o "VII Congresso de Organização Scientifica do Trabalho", e o Instituto de Organização Racional do Trabalho, de São Paulo, representará a organização racional do Brasil.

O I. D. O. R. T. está de posse de todos os documentos relativos ao desenvolvimento do programma e outras informações necessarias ás pessoas que desejam tomar parte naquella reunião.

As theses nacionaes a serem apresentadas para discussão devem ser remettidas para Washington, por intermedio do I. D. O. R. T., até 31 de dezembro e, em agosto proximo, será publicado o plano definitivo a que se devem submetter documentos e congressistas, nas diversas phases dos trabalhos e seus preparativos.

Esse Congresso offerece motivo aos estudiosos para que discutam problemas de interesse reciproco, relativos á sciencia da organização, de modo pratico e economico, e para que se passa mostrar, com exemplos, a marcha da applicação dos processos americanos dos negocios, em contacto directo ou indirecto com o publico.

Os preparativos necessarios á participação do Congresso já foram iniciados em varios paizes, e, na Inglaterra, está incumbido dessa missão o "British Manegement Council".

O I. D. O. R. T. está apparelhado para prestar quaesquer informações a respeito, como, por exemplo, sobre: Titulo para os documentos — Formalidades para os trabalhos escriptos — Discussão das theses em plenario — Apresentação dos documentos — Visitas, viagem, estadia, etc.

Em resumo o Congresso offerece:

1 — De forma positiva, em um mesmo logar, a demonstração das ultimas conclusões e pratica de todos os aspectos da organização.

2 — Esplendida opportunidade para pôr em contacto as organizações de todos os paizes do mundo e permittir a permuta de experiencias.

3 — Excepcional economia conveniente forma e facilidades para uma visita aos Estados Unidos e tambem assim mostrará como o paiz resolve praticamente os problemas de gestão scientifica.

PRECISANDO DEPURAR O SANGUE
TOME:
Elixir de Nogueira
combate a SYPHILIS
EM TODOS OS PERIODOS!

Parece Imminente a Reconciliação Anglo-Italiana

Acredita-se que a crise actual européa póde ser dominada mediante a activa cooperação entre Londres, Berlim e Roma

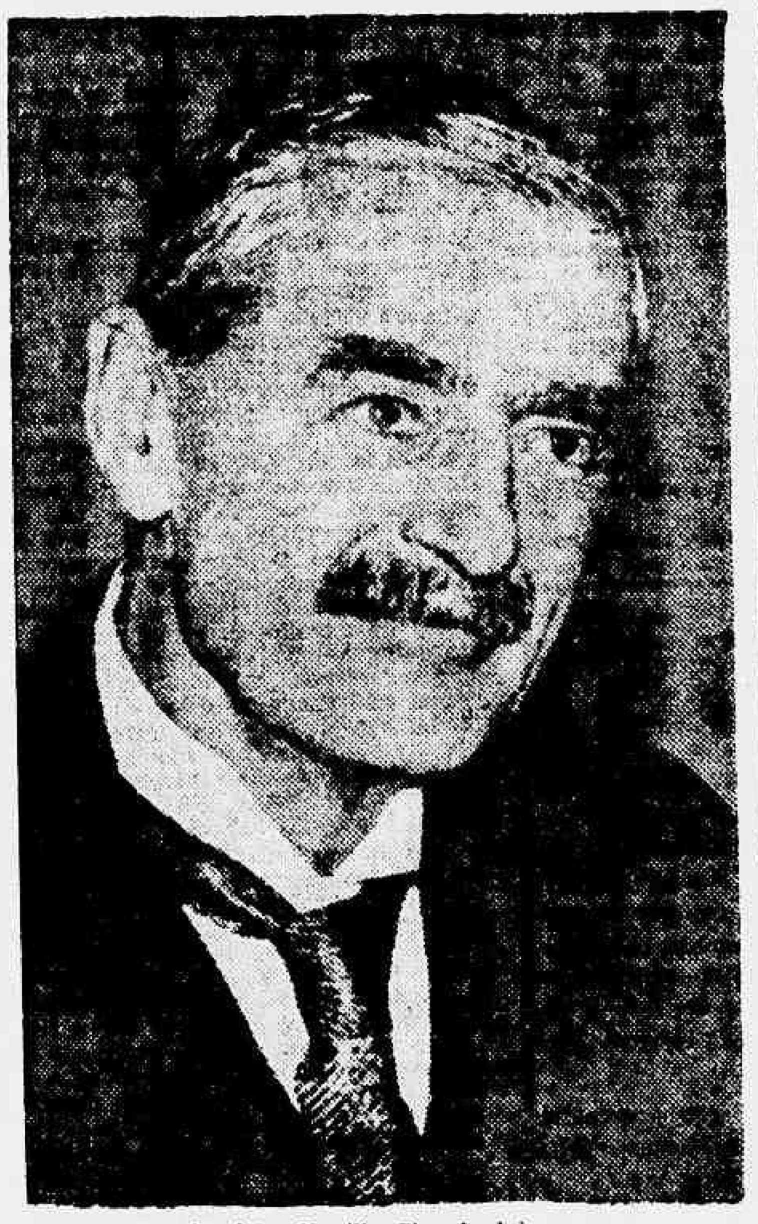

Ministro Newille Chamberlain

BERLIM, 2 — Os indicios de reconcilição anglo italiana, que parece imminente, são observados nos circulos politicos desta capital com muita esperança. Compreende-se geralmente que a crise actual européa pode ser dominada melhor mediante a activa cooperação entre Londres. Berlim e Roma, visando em primeiro logar dominar o bolchevismo e seus alliados. Ate onde poderá conduzir a iniciativa britannica a respeito dessa cooperação ainda não é possivel prever.

Friza-se que o primeiro ministro da Grã-Bretanha, sr. Neville Chamberlain é pessoalmente contrario ao communismo e teme a influencia sovietica na politica européa.

Por outra parte duvida-se que a Inglaterra se decida a lançar-se completamente do lado de Berlim e Roma, lembrando-se que a Inglaterra sempre procurou evitar que qualquer grupo de potencias continentaes se tornasse muito forte.

Assim a tendencia geral é a favor de adiar qualquer julgamento a respeito da eventual attitude da Grã Bratanha até serem melhor conhecidos os propositos desse paiz. Em todo o caso, o facto de ter feito o governo inglez as primeiras demarches junto ao sr. Mussolini é interpretado favoravelmente pelos seguintes motivos:

1º — Porque se prevê uma modificação na politica britannica com relação á Hespanha.

2º — Porque significa uma nova attitude por parte da Inglaterra na politica de "democracia contra ditadura."

Emquanto a attitude da Inglaterra é interpretada satisfactoriamente pelos motivos indicados, os observadores politicos acreditam que o Reich fará tudo que poder para assegurar o contacto de Chamberlain com Mussolini considerando que o resultado dessa approximação tenderá a fortalecer e não a enfraquecer o eixo Roma-Berlim. — (U. P.).

Clinica só de Senhoras do Dr. Octavio de Andrade
Tratamento de todas as doenças das senhoras sem operaçao e sem dôr. Hemorrhagia do utero, suspensão, atrazos, etc. Diagnostico precoce da gravidez. Das 12 ás 15 horas, Rua Republica do Peru', 145, 2.º andar. Telephone 22-1591

10$ ou mais diariamente poderão ganhar em sua propria casa, quando dedicarem suas horas vagas á original, artistica e rendosa industria "M. A. N. I. S." Para informações, escrever á "M. A. N. I. S." R. do Passeio, 66 — Sala 141, — Rio de Janeiro. ... um folheto gratis explicativo. Se desejar amostra do trabalho a executar, basta remetter Rs. 3$000, mesmo em moeda papel. O mais extenso e variado sortimento de calcomanias, industriaes e artisticas. Catalogo gratis.

PASTIDENTE
O MELHOR CREME DENTAL

O General Franco Adiou, Mais Uma Vez, a Declaração do Novo Gabinete Nacionalista Hespanhol

Deixando de attender, assim, as instancias do governo da Italia e da Allemanha para apressar-se a criação de um governo civil

General Franco, numa "charge" estrangeira

PARIS, 2 — (Por Ralph Heinzen — Correspondente da United Press) — Apesar das instancias do governo da Italia e da Allemanha para apressar-se a criação de um governo civil que possa facilitar o reconhecimento do governo nacionalista pelos estrangeiros, mais uma vez o general Franco adiou a declaração do novo gabinete nacionalista hespanhol, a qual era esperada para o fim da semana finda.

Os legitimistas monarchistas enviaram ao general Franco uma mensagem de apoio, na qual se declaram ardentemente á espera da breve criação do gabinete. De accordo com as informações, o general Franco protelou o acto porque teme que assim que afrouxar o controle dictatorial sobre todos os departamentos do governo haverá repercussões devidas ás agitações dos requetes e phalangistas.

Segundo informações chegadas hoje a Paris, provenientes da fronteira, possivelmente o general Franco entregará a junta technica de Burgos, actualmente dirigida pelo general Jordana, a continuação da superintendencia dos departamentos civis, por tempo indeterminado, em vez de assumir pessoalmente a chefia do gabinete independiente da junta.

Noticias de Salamanca dizem que os embaixadores italiano e allemão effectuaram uma demarche conjunta expressando o prazer com que seus respectivos governos receberiam a noticia de uma breve organização do governo civil. Solennes festividades marcaram a apresentação de credenciaes pelo novo embaixador italiano Viola di Campalto, hontem, em Salamanca. Um numeroso contingente de tropas nacionalistas formou em parada a seguir a recepção das credenciaes pelo general Franco. Durante as festas a cidade foi decorada por famosas tapeçarias.

O novo embaixador se dirigiu ao general Franco nas seguintes palavras: "Tenho orgulho em trazer-lhe a fraternal solidariedade e a admiração fascista. A Italia acompanha enthusiasticamente o proseguimento da cruzada de libertação que o povo hespanhol tão corajosamente emprehendeu. A Italia espera por uma Hespanha grande e forte". O general Franco respondeu nos seguintes termos: "Aceito com gratidão a expressão do sentimento da Italia de fé no successo de nossas armas. A Hespanha precisa ser uma grande potencia afim de defender a cultura do Mediterraneo, herdada da civilização latina".

Uma das razões que se presume serem as causas da hesitação do general Franco em satisfazer o desejo expresso do sr. Mussolini de que seja definitivamente estabelecido o governo nacionalista, e aquella segundo a qual o general Queipo de Llano insiste em ser nomeado ministro ou conselheiro da Guerra. O general Franco estaria disposto a concordar, mas desejaria substituir o general Queipo de Llano no commando do exercito meridional, que tem base em Sevilha. No emtanto o general de Sevilha se recusa a ceder sua autoridade sobre o mencionado exercito. Nestes ultimos dias elle tem emprehendido uma serie de operações secundarias na frente meridional de Granada, em Moril, entre a serra Nevada e o Mediterraneo, no sentido de repellir pequenos grupos de legalistas que ameaçam cortar as communicações de Granada com o mar. Os legalistas que tentaram cortar a estrada nas proximidades de Orjiva foram derrotados, e o general Queipo de Llano conseguiu usar essa pequena victoria como um impulso inicial para forçar os legalistas a bater em retirada ao longo de toda a linha, libertando destarte definitivamente as linhas de communicação.

Antes de trazer o general Queipo para a capital, o general Franco desejava tambem que elle impellisse o exercito do Sul num maior avanço ao longo da costa com o proposito de capturar Almeria e contornar o cabo de Gata.

Varias cidades da Hespanha nacionalista lutam no momento para obter a honra de ser a nova capital, pelo menos até que os rebeldes se apoderem de Madrid. O general Franco divide por enquanto os poderes civil e militar entre Burgos e Salamanca respectivamente, com departamentos diversos ainda em Valladolid, Pampeluna, San Sebastian e um quartel general industrial em Bilbao. Actuando segundo instrucções da delegação provincial de Aragão, o presidente do grupo de Saragossa foi a Burgos offerecer esta ultima cidade ao general Franco para della fazer a nova capital. O general Franco prometteu submetter o offerecimento á junta technica de Burgos, a qual, segundo elle disse, annunciará a nova capital ao mesmo tempo que annunciar o novo gabinete.

De accordo com informações chegadas á fronteira, mais 7 mil marroquinos e legionarios estrangeiros teriam sido transportados de Marrocos para a Hespanha nos ultimos dias e iniciado marcha em direcção á frente septentrional, onde acreditam os observadores que o general Franco reencetará a offensiva destinada a supprimir o resto de opposição em Santander e nas Asturias. Homens, aeroplanos e artilharia tambem foram removidos para o norte da frente de Madrid, durante a semana finda, visto como o general Franco considera terminada a batalha de Brunete e deseja impacientemente apressar a captura de Santander e Gijon e libertar Oviedo antes de reencetar as operações na frente de Madrid. Os observadores acreditam que o general Franco não iniciará o ataque sobre Madrid, a partir de Guadalajara e de Jarama, antes de setembro, mas que passará o verão em ... dominar e estabilizar a Biscaya, o Aragão e a Andaluzia.

PAGAMENTOS NA PREFEITURA

Serão pagas, hoje, as seguintes folhas de vencimentos:

Na 1ª Secção — 3º dia tabella — Livro n. 8, guichet n. 2; livro n. 9, guichet n. 3; livro n. 10, guichet n. 10; livro numero 11, guichet n. 4; livro n. 12, guichet n. 6; livro n. 13, guichet n. 7; livro n. 14, guichet n. 5.

Na 2ª Secção — Pessoal operario — 3º dia da tabella — Livro n. 106, guichet n. 2; livro n. 107, guichet n. 4; livro n. 108, guichet n. 3, livro numero 109, guichet n. 8; livro n. 110, guichet n. 10.

O DICTADO E' CERTO:
Laranja no pé Dinheiro na mão!!
Como enriquecer rapida e seguramente ?!!
— Com o negocio da laranja que é o melhor negocio do momento
PORQUE
Uma caixa de laranja dá hoje 16$000, liquido, no pomar. Uma laranjeira deve produzir duas caixas por safra. Dois alqueires comportam ate 1 000 laranjeiras que devem produzir 8.000 caixas. Ao preço de 16$000 equivalem a
128:000$000
Elementos de todas as profissões têm comprado terra na NORMANDIA em suaves prestações e sem prejuizo de suas profissões, negocios ou vida particular, sendo hoje, proprietarios de ricos laranjaes com magnificos rendimentos.
Pela sua situação, qualidade de terras e condições de venda.
NORMANDIA — é insuperavel !
Quem dispuzer de 1:600$000 e de 250$000 por mez poderá tornar-se dono de 2 alqueires de terra na melhor zona de laranja do BRASIL e a pouco mais de 1 hora do Rio.
VISITAS AOS TERRENOS SEM DESPESA OU COMPROMISSO. PEÇA HOJE MESMO INFORMAÇÕES MAIS DETALHADAS
COMPANHIA DE EXPANSÃO TERRITORIAL
RUA 1.º DE MARÇO N. 82 (perto do Banco do Brasil)

Barra da Tijuca
A GRANDE OPPORTUNIDADE
Estão a venda no mais bello recanto do Rio de Janeiro — Barra da Tijuca — excellentes lotes de terrenos com situação privilegiada junto a uma das mais lindas praias, a 30 minutos da Avenida Rio Branco e muito perto do Gavea Golf Club e Itanhangá Golf Club. Agua, luz, etc. E' a melhor opportunidade do momento! Lotes desde 4:000$000 á vista ou em suaves prestações em ruas já approvadas pela Prefeitura. Para melhores informações e visitas de auto aos terrenos sem despesa ou compromisso procure hoje mesmo
Companhia de Expansão Territorial
Rua 1º de Março n. 82 (perto do Banco do Brasil)

O Codigo de Uma Classe

Desde os velhos tempos da monarchia que se cogita da elaboração dos Estatutos do Funccionalismo Publico. Com o advento da Republica, em 1889, o assumpto foi ventilado e esquecido, relembrado e abandonado.

Todos os candidatos á presidencia da Republica capitulavam, nas suas promessas á Nação, aquella justa aspiração da classe — de uma classe que, em ultima analyse, representa o proprio governo, porque ella é a grande machina da administração publica. O tempo, entretanto, ia passando, e o assumpto sempre adiado, transportado, inexplicavelmente, para as calendas gregas.

Sem os Estatutos, os funccionarios civis continuavam sujeitos ao arbitrio dos governos, com as suas regalias e seus direitos sacrificados por interpretações sybilinas das leis, preteridos nas promoções pelo pistolão e pelo filhotismo.

* * *

O sr. Getulio Vargas, como os outros, tambem inscreveu a elaboração dos Estatutos do Funccionalismo, na sua plataforma de governo. Apenas no poder, tratou o actual chefe da Nação de dar cumprimento á sua promessa. Nomeou uma commissão para apresentar um ante-projecto de lei, que deveria ser submettido á Camara dos Deputados.

Estava, portanto, o sr. Getulio Vargas desobrigado da responsabilidade que assumira. A tal commissão, entretanto, nada fez. Durante mais de tres annos limitou as suas actividades a troca de idéas. Mas as idéas ficavam no ar e nunca passavam para o papel. Era, talvez, intento, manter o mesmo estado de coisas de antigamente...

A imprensa, porém, começou a martellar sobre o caso. O resultado disso foi a famosa commissão acceitar, sem restricções, um projecto feito pelos deputados classistas, enviando-o ao Poder Legislativo, sem lhe alterar uma virgula, e reservando-se o direito de apresentar suggestões, quando o projecto estivesse em segunda discussão.

Os membros da Commissão encontraram, assim, um meio facil e opportuno de se livrar de uma situação difficil perante o governo e perante o funccionalismo. Fez cortezia, com o chapéo alheio.

* * *

Agora, o projecto, depois de uma penosa marcha pelas commissões, vae, ao que parece, ter andamento na Camara.

Desde já, pois, devemos fazer algumas observações. Não acreditamos que o tal projecto venha a ser approvado como está. Elle merece uma ampla discussão e está sujeito a emendas de toda sorte. E' preciso alteral-o profundamente.

Os deputados classistas que o elaboraram tiveram em mira, apenas, codificar os deveres dos funccionarios. Os direitos da classe, que não são poucos, ficaram no esquecimento...

A Camara não póde deixar de apreciar esse assumpto com a maior serenidade, pondo na approvação do projecto os seus melhores esforços.

O THEATRO KABUKY

KATHERINE WOODWARD — (Especial para o DIARIO CARIOCA)

Oito onnagatas — homens que interpretam papeis femininos —, em kimonos verdes, obis pretos — largos cintos japonezes —, presos por cordas vermelhas, ajoelhados em futões — almofadas de chão —, conversam em voz baixa, commentando os assumptos do castello. Uma moça em kimono vermelho, obi brilhante, e um homem em kimono azul, com dragonas cinzentas, entram violentamente na scena, empurrados pela espada nua do Senhor Feudal, indignado por haver seu servo o aconselhado a desistir da idéa que alimenta de forçar a joven criada Namiji, a tornar-se sua concubina. Um "casaca de ferro", em kimono preto, com uma capa e uma mascara negras, que deixam ver apenas as orelhas, deslisa na scena para repôr o painel desarrumado pela entrada violenta do Senhor Feudal. Reposto o painel, deslisa novamente, tornando á invisibilidade.

De repente, todos os olhares se viram para o "hana-michi". Nesse instante, chega Kochiyama, Sacerdote inferior do Templo Rinnoji, resolvera livrar Namiji mediante a gratificação de 200 ryo. Pretendendo ser um mensageiro enviado pelo Summo Sacerdote, veste um kimono vermelho, e traz, enrolada no pescoço, uma longa faixa branca e amarella. O Summo Sacerdote, allega, foi informado dos peccaminosos propositos do Senhor Feudal Izumo em relação a Namiji, e a não ser que esta seja posta em liberdade, elle, Izumo, e toda a sua familia terminarão arruinados. Surpreso e amedrontado, o Senhor Feudal promette libertal-a. Offerecem então a Kochiyama musica e alimentos. Não demonstra ter fome. "Tragam-me apenas um chá... Mas não esqueçam que aprecio muito o chá de côr indefinida... Entre amarello e roseo"... E um pagem intelligente attende ao seu pedido. Traz-lhe uma bolsa cheia de ouro.

Kochiyama vae saindo. Já alcançou o pateo do castello, quando Daizen, servo do Senhor Feudal Izumo, o reconhece e o accusa de impostor. Kochiyama não se mostra atrapalhado — já conhecera situações muito mais criticas. Mas Daizen aponta para uma marca no tornozello do heroe, e este tem de confessar. Confessa com uma gargalhada. "Mandem-me para a cadeia, se quizerem. Encontro-me, porém, a serviço do Summo Sacerdote, e mesmo um Senhor Feudal não poderá maltratar-me. E se me mandarem para a cadeia, saberei informar todo o mundo sobre as coisas vergonhosas que constatei aqui."

Naojiro, amigo de Kochiyama, chega para dizer que Namiji regressara á casa sã e salva. Kochiyama, seguido de Naojiro, e com uma imponencia verdadeiramente grandiosa, desce para o caminho das Flores sob uma tempestade de aplausos da assistencia. Representara muito bem seu papel.

Tambem eu applaudi. Embora estrangeira, entendendo pouco o japonez, encantou-me immenso o kabuki. Quem visitar o Japão sem ver uma peça kabuki perde muito. Ha quem diga que os povos de todos os paizes são mais interessantes quando representam do que quando trabalham. E' que somos mais nós mesmo quando realizamos aquillo que realmente apreciamos. E os japonezes na verdade gostam do kabuki, rindo e gritando com innegavel enthusiasmo. Adoram tambem a versão japoneza das Ziegfield Follies" dadas pelo Theatro de Meninas de Takarazuka, mantido pela mesma companhia, a Shochiku. O novo e o velho se fundem estranhamente no Japão, revelando o maior problema do paiz que consiste em ajustar sua civilização medieval ás necessidades do mundo moderno.

As peças kabuki são animadas, dramaticas, em geral exaggeradas, e algumas vezes muito divertidas. Kochiyama, engraçado como era, prendera a attenção da assistencia. A acção da peça nos levara antes para as proximidades de um templo. Um predecessor de Al Capone tentava ludibriar um rival para poder penetrar no territorio onde dominava a sua quadrilha. Kochiyama, casualmente passava pelo local e actuou como mediador. A platéa torceu-se em gargalhadas, e riu ainda mais ao vel-o entrar na casa de um usurario afim de obter um emprestimo. Foi ali que elle veiu a saber da situação de Namiji e se offereceu para salval-a mediante a recompensa de 200 ryo. A platéa applaudiu novamente quando o vimos apparecer em Tokio, no Yoskiwara, bairro do mulherio.

Os japonezes levam a serio seu theatro. Um programma commum de kabuki consiste em seis actos ou partes, que são representados das 16 horas até ás 23, o que faz o theatro necessitar de tres ou quatro restaurantes. Ha logares especiaes para os espectadores que desejam assistir apenas um determinado acto, e os bilhetes são vendidos a differentes preços. Raros são os espectadores que se limitam a ver uma peça inteira de uma unica vez. O programma de que lhes falo nada tem de extraordinario. "Kochiyama" consiste em tres actos, apenas. Depois de vinte minutos de intervallo, tivemos tres bailados. Kikugoro Onoye, famoso artista do kaburi, dansou dois dos tres bailados. Appareceu primeiro como um homem desilludido pelo seu principe, que se achava exilado. A dansa do "pega-camondongo", interpretada ainda por Kikugoro, impressionou-me mais. Depois de peripecias ingenuas e maliciosas, o camondongo acaba por pegar o homem. Dickens, no seu theatro de pantomimas que tanto commove a infancia na Inglaterra, não teria recusado a idéa utilizada pelo autor japonez.

Duas outras peças de um acto foram representadas na mesma noite, "Ninjo-Banashi-Koban-Ichiryo", ou "A Historia Pathetica da Moeda Dourada" é a historia triste de um pobre samurae — guerreiro —, que commetteu harakari por haver seu filho aceito dinheiro de um criminoso. "Kokkei-Niwaka-Ataka-no-Shinseki", ou "Uma Comedia na Barreira Ataka", é uma dansa comica.

Os dramas kabukis differem dos nossos por varias razões, entre as quaes salientemos: a orchestração, o uso dos "camisas de ferro" e dos onnagatas e do hana-michi.

Os effeitos de som são fornecidos por uma orchestra que apparece em scena, num canto. Ouvem-se os plique-plaque, os plingue-plangue do samisen, uma especie de banjo quadrado — instrumento que tem um cabo de quasi um metro de comprimento, e cujas cordas são tocadas uma cada vez por unhas de tartaruga ou de marfim. Se fazem esforços para que os instrumentos entrem em competição com as vozes e uma coisa que ninguem póde perceber. Uma longa flauta, excitante, completa, com outros instrumentos secundarios, a orchestra. E quando os autores — e como gritam elles — não fazem barulho sufficiente, a orchestra os ajuda.

Os "casacas de ferro" são considerados invisiveis. Vestem-se completamente de negro, e removem os objectos que os autores não mais necessitam, fecham os "shoji" — as portas de papel —, auxiliam os actores a trocar de kimono, coisa que acontece frequentemente em scena. Vêm da influencia do theatro chinez. A excellencia dos scenarios nas peças kabuki, entretanto, está em franco contraste com os scenarios imaginarios das peças chinezas. Os "casacas de ferro" fornecem sons quando necessarios, tal como o galope dos cavallos ou o bater das espadas nos duellos.

Embora tenha sido elle criado por uma mulher, as mulheres cedo foram banidas do kabuki. Okuni, joven e bella dansarina de um templo, appareceu em Kyoto nos principios de 1600, onde interpretou uma dansa sagrada de sua propria criação sobre um enorme palco levantado no leito secco do Rio Kano. Intitulou sua dansa kabuki, que quer dizer "arte do canto e da dansa", e originou o drama japonez. Outras actrizes a seguiram. Mas as actrizes começaram a exercer um effeito malefico sobre a moral publica, segundo as autoridades, e em 1629 sua presença nos palcos foi prohibida por lei. Rapazolas, entrementes, penetraram o kabuki e delle tomaram conta, mas em 1652 mesmo os rapazolas foram banidos. Apenas os homens de maior edade ficaram com o direito de representar. A arte do onnagata ou a representação de um papel feminino por homens, desenvolveu-se, e persiste ainda hoje, embora a restricção contra as actrizes tenha sido tornada sem effeito ja ha varios annos.

O hana-michi — ou Caminho das Flores — é uma plataforma que passa pelo lado esquerdo da assistencia vindo do palco para um corredor externo. Em geral representa uma rua ou uma estrada, o que extende a esphera de acção dos actores e permitte a estes serem vistos de passagem pela assistencia. O hana-michi, se instituido no estrangeiro, talvez não approvasse, pois proporcionaria um alvo estupendo para uma chuva de tomates sobre os artistas que desagradassem. Mas os japonezes não cultivam a vaia. Talvez porque tão bem cultivam o theatro. O hana-michi, parece, provém de uma adaptação dos primeiros drama noh. Esses dramas, muito profundos e cheios de moralidade, caracterizam-se pelo uso de lindissimas mascaras de madeira laqueada, costumes luxuosos, musica [illegible] e uma modalidade de dialogos quasi só realizados através os gestos. Durante muitos annos, eram elles interpretados apenas para a aristocracia, mas hoje podem ser vistos e aplaudidos por todos. Não possuem a [illegible] nem a acção dos kabuki.

Os dramas noh se asemelham em muitos aspectos ás peças de moralidade e mysterio dos primeiros dias do theatro inglez. O kabuki nascido no occaso da éra elisabethiana, acompanha, em muitos sentidos, o drama elisabethiano, embora não haja entre ambos uma ligação real. Parece-me interessante lembrar que tambem o drama elisabethiano excluia as actrizes, utilizando rapazes para os papeis femininos. O palco inteiro á cortina era usado para representar uma rua, tal como o hana-michi.

A situação dos actores no Japão melhorou consideravelmente nos ultimos cincoenta annos. Durante o Shogunato dos Tokugawa, os samurae eram prohibidos de assistir os dramas kabuki, considerados como merecedores apenas da attenção das classes inferiores, isto é, os agricultores, commerciantes, operarios e artesãos. Viviam os actores exilados da sociedade. Com os criminosos, os carrascos e parias estavam classificados entre os "hinin" ou sem casta. Agora, entretanto, os actores do kabuki são admirados e respeitados, reconhecidos como grandes artistas. Alguns delles têm tal popularidade que quando o publico os enxerga numa rua, numa casa de chá ou numa estação promove logo applausos e começa immediatamente a pedir-lhes autographos e photographias.

TOPICOS

O TRIGO E A NOSSA ECONOMIA

O CONSELHO Federal de Commercio Exterior resolveu, na sua ultima reunião, recommendar o emprego de fecula nacional para o fabrico do pão. Ninguem ignora que o trigo que consumimos vem do estrangeiro, para onde mandamos, afim de pagar sua importação, cerca de setecentos mil contos de réis todos os annos. E' uma grande sangria, e que só difficilmente será estancada.

Quando alguem estuda a situação economica da Argentina, que é o paiz que mais nos fornece o producto em apreço, não deixa de constatar que a prosperidade crescente dos nossos vizinhos reside, sobretudo, no facto de apoiarem sua economia numa tripeça insubstituivel. Porque possuem o trigo, a carne e a lã. São tres productos indispensaveis, e baseados nelles os argentinos têm podido equipar seu paiz para a concurrencia mundial.

O problema do trigo no Brasil tem sido muito discutido, o que não quer de maneira alguma dizer que seja insoluvel. Depende muito de boa vontade, e ainda mais de energia. E quanto á questão da lã e da carne, os progressos que temos feitos nesse ramo são de molde a permittir as melhores esperanças.

O TRAFEGO NA AVENIDA

A PROVIDENCIA tomada pelo interventor, no sentido de descongestionar o trafego na Avenida, já causou seus optimos effeitos.

Já hontem o aspecto da nossa principal arteria era outro. Todos applaudiam a solução encontrada pelo sr. Henrique Dodsworth. Não foi somente o povo que achou bom o plano executado. Os proprios chauffeurs se manifestaram de maneira satisfatoria. A passagem dos omnibus pela Avenida era um pavor dos motoristas, pelas multas que, constantemente, eram impostas ás empresas e que recaiam nas costas dos seus empregados. Além dessa vantagem muitas outras vão apparecer.

A Inspectoria de Vehiculos levou dois annos para resolver esse caso que se complicava, sob as vistas dos technicos. E os technicos esbarravam deante das difficuldades. O sr. Dodsworth, em duas pennadas, solucionou o problema. Agora, os technicos acham o plano magnifico. E' o ovo de Colombo...

Noticias do Ministerio da Justiça

O presidente do Senado Federal, sr. Medeiros Netto, esteve, hontem, no gabinete do ministro da Justiça, com quem conferenciou.

—— O ministro José Americo de Almeida conferenciou, hontem, com o ministro Macedo Soares.

—— Esteve, hontem, no gabinete do ministro da Justiça, o desembargador Mornes Sarmento, presidente da Côrte de Appellação, afim de combinar com o ministro Macedo Soares a visita que o titular da Justiça fará quarta-feira proxima, áquella Côrte.

—— Estiveram, hontem, no gabinete do ministro da Justiça, os srs.: deputados Baptista Lusardo, Carvalho Leal, Eduardo Duvivier, Claro de Godoy, Benjamin Vieira, José Getulio de Lima; ministro Edmundo da Luz Pinto, dr. Lourival Fontes, director do Departamento Nacional de Propaganda; desembargador João Manoel de Carvalho, presidente do Tribunal de Justiça Eleitoral do Espirito Santo; dr. Carlos Vaz Lobo Lassance, director da Casa de Correcção; dr. Marques Simões, presidente do directorio politico do P. R. P., do bairro da Liberdade, em S. Paulo.

O TEMPO

Districto Federal e Nictheroy — Tempo: bom, com augmento de nebulosidade. Temperatura: elevada. Ventos: de norte a léste.

Previsões validas para o trajecto da estrada de rodagem Rio-São Paulo, das 18 horas de hontem ás 18 horas de hoje:

Tempo: bom, com nebulosidade. Temperatura: estavel. Ventos: de norte a léste, frescos.

TEMPOS NOVOS!

Com o discurso pronunciado no sabbado pelo sr. José Americo, a campanha pela successão presidencial se apresenta perfeitamente definida.

O sr. Armando de Salles é o candidato da tradição politica: é uma expressão de forças conservadoras que temem a renovação: é o symbolo de uma organização dentro de quadros definidos cujas linhas marcantes desejaria mais nitidas, mas cuja configuração geral não se afastaria em nada daquillo que o presente offerece, com todas as suas brutaes injustiças, que parecem irremediaveis e perennes para os que defendem essa organização. Considerada a totalidade da Nação na sua bipartição de dirigentes e dirigidos, o sr. Armando de Salles é, em summa, o expoente da primeira cathegoria, em todos os seus dominios: na industria, no commercio, na lavoura, no ensino, nas letras, nas artes.

O sr. José Americo falou uma linguagem precisamente opposta. Elle exprime o anseio de renovação das classes dirigidas. Elle sente a vida nacional pelo outro lado da medalha. Elle transmitte as impressões do homem pequeno, do homem que é o eterno submettido dentro de uma ordem de coisas, cuja injustiça o fere.

Nos paizes de opinião e nos quaes essa opinião póde subir até á esphera onde se delibera sobre seus destinos, costuma-se muito falar da "opinião do homem da rua" (the street-man). E' a grande voz impessoal dos que fazem a massa geral da Nação. Quando ha dois annos os homens de gabinete, os que pertencem á classe dirigente dos paizes da Europa, queriam ardentemente o pronunciamento militar da Inglaterra e da França contra as aventuras da Italia e da Allemanha na politica internacional, a grande força de resistencia foi a opposta pelo homem da rua. Foram os povos de Inglaterra e de França que impediram a guerra internacional, porque elles sabem muito bem o que significa uma guerra.

No Brasil nunca a opinião do homem da rua pesou nem de leve sobre os destinos do paiz.

O acaso faz agora do sr. José Americo o candidato das forças majoritarias nacionaes. E o sr. José Americo fala com a sinceridade do homem da rua, numa linguagem que esse homem da rua entende porque é a sua propria, e com uma sensibilidade dos problemas nacionaes accessivel á grande massa geral da Nação.

Com o bom senso da maioria da população, elle não faz a predica do messianismo. Não proclama a fallencia do regime da liberdade individual. Não se deixa empolgar pela alucinação facil das classes dirigentes, á busca de formulas novas para um regime de força.

Com uma coragem civica, que o recommenda á estima publica, elle enfrenta a ousada campanha dos totalitarios, para repellir suas ameaças, e ameaçal-os com a repulsão do sentimento nacional.

O tom de sua linguagem emociona pela sinceridade. Não se considera o Messias salvador, nem fala da ordem a manter com a mystiva terrivel dos Cesares. A democracia adquire nessa linguagem uma figura simples e humana tal como a comprehende o povo, sem as podas na Liberdade, taes como a desejam os que a pretendem fortalecer pela violencia.

Lê-se com prazer o seu discurso. E conclue-se facilmente, no confronto com o de seu antagonista.

De um lado os bem aquinhoados da Vida, os que sempre mandaram e desejam mandar eternamente, os que se presumem os technicos na arte de governar, porque nunca soffreram os revezes de governados, os que se sentem do lado da Força, de cujo poder não podem duvidar.

Do outro lado, os desprotegidos das benções da Vida: os que só conhecem o Mundo pela obediencia, os que só sabem da Força por soffrer-lhe os excessos: os que mourejando quotidianamente na conquista da vida, recebem o seu destino como uma resultante de forças estranhas, numa attitude de fatalidade irremediavel!

Feliz o acaso que permitte com que, subitamente, estes, que são a maioria, a grande massa, o povo, em summa, encontrem éco para aquillo de que transborda sua alma, e que esse éco seja a voz daquelle que as forças majoritarias da politica indicam para o governo do paiz. E', para elles, como se um grande sonho se realizasse. E' como se o proprio Destino, outrora irremediavel, soffresse a brusca reviravolta das coisas e se fosse submetter solicito aos pés desse povo. E' como se uma aurora de esperança annunciasse novos tempos ao paiz.

Gostei do discurso do sr. José Americo. Elle foi essa voz sincera dos que soffrem resignadamente um Destino, que não póde ser uma Fatalidade e que se levantam, pela primeira vez, sem agitar os fachos incendiarios da Revolução.

Sua candidatura assim posta traz para as almas que anseiam por Justiça e amam a Liberdade, um lampejo de esperança. A sinceridade de suas promessas poreja de suas palavras.

Com elle vae ficar a Nação, representada por todos quantos foram accumulando secularmente numa especie de inconsciencia social as parcellas de soffrimento que se traduzem nesse inquieto mixto de revolta e resignação caracteristica da alma popular. Sua candidatura assume, assim, a expressão de um movimento do povo..

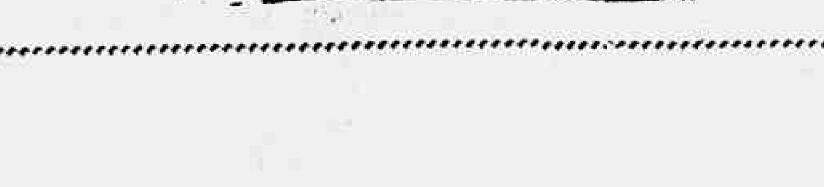

DIARIO CARIOCA
EXPEDIENTE
Propriedade da S. A. DIARIO CARIOCA
DIRECTORES:
Horacio de Carvalho Junior
J. B. Martins Guimarães
CHEFE DA REDACÇÃO:
Danton Jobim
Endereço telegraphico: DIARIO CARIOCA — Telephones: Gabinete do Director 22-3023 — Administração 22-3075 — Redacção 22-1359 e 22-2922 — Officinas, 22-0824 — Assignaturas, 22-3018 — Gravura 22-1785
PUBLICIDADE, 22-3018
ASSIGNATURAS
Para o Brasil: Anno . . . 50$000 Semestre 30$000 | Para o exterior: Anno . . . 80$000 Semestre 45$000
Venda avulsa: Capital $200; interior $300
Aos domingos, $200 — Interior $300
E' cobrador autorizado o sr. J. T. de Carvalho
CORRESPONDENCIA
Toda a correspondencia com valor ou sobre assumptos que entendam com assignaturas e outros de interesse da administração deve ser dirigida ao gerente do DIARIO CARIOCA
SUCCURSAL EM S. PAULO
Avenida Luiz Antonio, 69
P. A. de Souza Chaves
INSPECTOR VIAJANTE
Percorre os Estados do Rio, Minas Geraes e Espirito Santo o nosso companheiro Romualdo Perrota.

O Armandismo Já Não Discute a Victoria do Sr. José Americo

(Continuação da 1ª pagina).

reira que não a mostrou a ninguem. O facto foi conhecido através de pessoas da familia Washington Luis indignadas com o procedimento do trefego parlamentar néo armandista.

Mais uma da "Mentira Dirigida"...

Tendo os jornaes da campanha americana noticiado que o deputado estadual parahybano Ernani Satyro, havia adherido á candidatura Armando de Salles, aquelle parlamentar telegraphou ao sr. Oswaldo Trigueiro, prefeito de João Pessôa, actualmente nesta capital, desmentindo categoricamente a invencionice e reaffirmando seu apoio á causa do illustre sr. José Americo.

A victoria do governo pernambucano, na Camara Estadual, por 22 x 13

RECIFE, 2 — Realizou-se hontem a eleição da mesa da assembléa pernambucana. O resultado foi o que já annunciavam as fontes melhor informadas sobre as coisas da politica do Estado: o governo obteve a victoria, elegendo a sua chapa por 22 votos contra 13, obtidos pelas correntes opposicionistas colligadas.

Foi reeleito para a presidencia o deputado padre Felix Barreto.

Nas rodas politicas, frisava-se hontem que o candidato das opposições á presidencia não foi nenhum dos seis deputados que formaram recentemente a dissidencia do P. S. D., e sim uma figura da antiga opposição, chefiada pelo sr. João Alberto: o sr. Malaquias da Rocha.

Pelo resultado da eleição de hontem verifica-se que a maioria governista não soffreu nenhuma defecção, pois os 13 suffragantes da chapa derrotada correspondem ao total dos deputados da antiga minoria (7) e dos "dissidentes" em numero de 6.

Houve um voto em branco, que se suppõe ter sido o de um deputado franco-atirador, eleito pela legenda "Christianismo Social".

Prohibido em Santos um comicio pro-José Americo

SANTOS, 2 — Causou viva indignação nesta cidade a attitude da policia ter prohibido á ultima hora a realização de comicio pró-José Americo, a pretexto de ser improprio o local escolhido para sua realização.

Deante das criticas geraes ao seu procedimento, as autoridades policiaes allegavam que tinham agido de accôrdo com as instrucções recebidas da capital e emanadas da Secretaria de Segurança. — (D. C.).

A repercussão do comicio em S. Paulo

SANTOS, 2 — O comicio da Esplanada do Castello, teve grande repercussão nesta cidade. Por toda a parte os apparelhos de radio faziam ouvir os discursos proferidos.

Circumstancia digna de nota foi o facto de que a maioria dos estabelecimentos commerciaes da cidade, que possuem apparelhos de radio funccionaram durante o comicio, tornando assim possivel a quasi totalidade do publico ouvir as orações proferidas.

A' porta de quasi todos os estabelecimentos commerciaes que possuiam apparelhos de radio se aglomeravam grupos compactos de pessoas interessadas em ouvir os discursos.

Na praça Ruy Barbosa, onde o comicio foi irradiado pela agencia Rex, grande multidão se comprimiu até o final acclamando calorosamente o nome do sr. José Americo — (A. N.).

Na Parahyba

JOAO PESSÔA, 2 — O governador Argemiro Figueiredo deu instrucções para que fosse retransmittido pela Radio Tabajara o discurso do sr. José Americo, pronunciado na Esplanada do Castello. Foram collocados na Praça João Pessôa varios alto-falantes que permittiram ao povo ouvir a palavra do candidato nacional. — (A. N.).

No Maranhão

S. LUIZ DO MARANHAO, 2 (D. C.) — Foram ouvidos por grande multidão estacionada nas praças publicas, e tambem em casas particulares, os discursos proferidos no comicio da Esplanada do Castello e irradiados por diversos alto-falantes, provocando grandes applausos principalmente o do sr. José Americo, pela sinceridade com que falou á Nação. Os jornaes registam o acontecimento com os maiores elogios.

A propaganda da candidatura do grande brasileiro continúa a ser feita victoriosamente pelo deputado Magalhães de Almeida agora em excursão na zona parahybana.

"Centro José Americo em S. Paulo

S. PAULO, 3 — Elementos prestigiosos dos bairros de Cambucy e Ypiranga desta capital, acabam de fundar o "Centro Politico Pró José Americo de Almeida " — (A. N.).

A campanha nos pampas

PORTO ALEGRE, 2 — Os partidos politicos do Rio Grande, já se articulam para o grande prelio eleitoral de 3 de janeiro vindouro intensificando-se em todo o Estado, os trabalhos de propaganda em torno das candidaturas á presidencia da Republica, no proximo quatriennio. Ha dias as direcções da Frente Unica Riograndense e da Dissidencia do Partido Republicano Liberal, que homologaram a escolha do nome do sr. José Americo de Almeida, iniciaram varios "demarches" no sentido de centralizar os serviços de propaganda em torno do candidato de sua preferencia, realizando-se nesse sentido algumas reuniões politicas, nesta capital.

A reunião do Directorio Central da Dissidencia do Partido Liberal, já se realizou sob a presidencia do senador Simões Lopes, e com a presença de todos os membros effectivos para tratar de varios assumptos de grande relevancia politica. Depois de varios debates que transcorreram sob um ambiente de grande cordialidade, nelle foram assentadas diversas providencias relativas á organização das commissões municipaes. Antes de finalizada a reunião, o Directorio resolveu indicar os srs. senadores Simões Lopes, Protazio Vargas, Vazulmiro Dutra e Theodomiro Porto, para representarem a Dissidencia Liberal no Comité Mixto Central de Propaganda da candidatura José Americo, funccionando o primeiro indicado como membro effectivo e os demais como supplentes. Em outra reunião dos representantes da Frente Unica Riograndense e da Dissidencia do Partido Republicano Liberal, ficou definitivamente organizado o Comité Mixto Central de Propaganda da candidatura José Americo, no Rio Grande do Sul, que é composto dos srs. Mauricio Cardoso, pelo Partido Republicano Riograndense; sr. Raul Pilla, pelo Partido Libertador; sr. Simões Lopes, pela Dissidencia do Partido Republicano Liberal; sendo escolhidos para supplentes os srs. Paim Filho, Firminio Torelli e Protazio Vargas, delegados respectivamente das correntes acima mencionadas. A nova entidade entrará immediatamente em actividade, devendo superintender a organização de nucleos de propaganda politica e eleitoral nesta capital e em todo o Estado, assim como providenciará no sentido de organizar caravanas de propaganda, que percorrerão opportunamente, o interior do Rio Grande, convidando o eleitorado a suffragar a candidatura do senhor José Americo de Almeida—A.N.)

No Ceará

FORTALEZA, 2 — Nos municipios de São Francisco e Araial realizaram-se hontem, comicios pró-candidatura José Americo de Almeida. O senador Edgar Arruda, que embarcou desta capital especialmente para participar do comicio de Araial, foi festivamente recebido naquella cidade. — (A. N.).

MANAOS, 2 — O Comité Academico pró-José Americo preparou cartazes muito suggestivos para a campanha presidencial, que vão ser affixados em todos os pontos desta capital. — (A. N.).

No Amazonas

MANAOS, 2 — O governador e demais autoridades do Estado têm recebido dos municipios manifestações diversas pró-candidatura José Americo de Almeida. — (A. N.).

Um telegramma do sr. Getulio Vargas aos proceres dissidentes

PORTO ALEGRE, 2 — O sr. Getulio Vargas enviou aos srs. senadores Augusto Simões Lopes e deputados Heitor Annes Dias, Renato Barbosa, Fanfa Ribas, Demetrio Xavier, Vieira de Macedo, Loureiro da Silva, Viriato Dutra, Benjamin Vargas, Coelho de Souza, Cylon Rosa, Julio Diogo, Xavier da Rocha, Moysés Vellinho e Paulino da Fontoura, o seguinte telegramma: "Tenho o prazer de accusar o recebimento de vosso telegramma sobre os brilhantes resultados do Congresso da Dissidencia, e, ao mesmo tempo agradecer a vossa reaffirmação de solidariedade, não só politica, como pessoal, exprimindo a vontade de todos manter nosso glorioso Rio Grande em caminho do trabalho e do progresso pacifico, cada vez mais identificado com os verdadeiros ideaes de engrandecimento nacional. Cordiaes saudações. — (a.) Getulio Vargas".

Grande comicio em Anchieta pro-José Americo

Terá logar, em Anchieta, no proximo domingo, um grande comicio de propaganda da candidatura do ministro José Americo ao alto cargo de presidente da Republica.

O referido comicio foi organizado pela Cordenação Politica Pro-José Americo daquella localidade e patrocinado pelo commandante Amaral Peixoto.

Antes de ter inicio o comicio o ministro José Americo comparecerá á séde da Cordenação afim de dar posse á sua nova directoria, assim constituida: presidente, Antonio Sebastião Sant'Anna; vice-presidente, Antonio Mauricio da Silva; 1º secretario, Lucas Evangelista; 2º secretario, Eduardo Machado; thesoureiro, Ivo Borges e procurador, Antonio Leal.

O SANGUE! E' A VIDA!

As parturientes, após a gestação devem usar o SANGUENOL para recuperar o Sangue perdido.

FRACOS! SANGUE! SANGUE! DEBEIS!
TONIFIQUEM-SE COM O MAIS ENERGICO TONICO

SANGUENOL
QUE CONTÉM 8 ELEMENTOS TONICOS: CALCIO, VANADATO, PHOSPHORO, etc.

Os pallidos, Depauperados, Exgotados, Anemicos, Mães que criam, Magros Crianças rachiticas
RECEBERAO A TONIFICAÇAO GERAL DO ORGANISMO COM O

SANGUENOL
FORMULA ALLEMÃ

Outro Comicio em Bom Jardim, Pro-José Americo

Desfeitas de publico as farças do prefeito Sebastião Erthal, entre applausos do povo

Pelo Partido Social Republicano, foi realizado mais um comicio pró-José Americo, em Bom Jardim, no Estado do Rio.

Foi grande a concurrencia e maior o enthusiasmo popular.

Entre as acclamações ao candidato do povo e protestos de solidariedade ao senador Macedo Soares, os academicos Francisco Ferreira e Jorge Sader, mostraram ao eleitorado a verdadeira situação politica de Bom Jardim, e desfizeram, desta forma, as farças politicas dos srs Sebastião e José L. Erthal, "fabricantes" de intrigas e "inventores" de prestigio que nunca terão.

O comicio decorreu em plena ordem e na maior vibração civica dos bomjardinenses. Não o diminuiu, nem mesmo a oppressão do governo municipal, desacreditado em todos os cantos e recantos de Bom Jardim, onde José Americo terá oitenta por cento do eleitorado.

Comité pro-José Americo, no Meyer

Um numeroso grupo de estudantes secundarios e universitarios, residentes no Meyer, está organizando um Comité Pro-José Americo, naquelle populoso suburbio.

Os partidarios e sympathizantes da candidatura do illustre brasileiro são convidados a comparecer a uma reunião, hoje, ás 19 ½ horas, na Avenida Amaro Cavalcanti n. 23, sobrado.

Chegou o senador Cunha Mello

Pelo avião da Panair, regressou hontem, á tarde, a esta capital, procedente de Manáos, o senador Leopoldo T. da Cunha Mello, cujo desembarque no Aeroporto Santos Dumont esteve muito concorrido.

Além de diversos collegas e correligionarios do illustre viajante, estava presente tambem o sr. Medeiros Netto, presidente do Senado.

Ouvido entre applausos, em Garanhuns, Pernambuco, o discurso do sr. José Americo

Em Garanhuns, a importante cidade do interior pernambucano, a população ouviu pelo radio, sabbado, o discurso do candidato nacional sr. José Americo no grande comicio da Esplanada do Castello. São as impressões do discurso do eminente candidato entre a população daquella cidade, que transmitte o seguinte telegramma do commerciante local sr. Antonio Medeiros ao deputado Osorio Borba:

"Garanhuns, 1 — Deputado Osorio Borba — Rio. — Tenho immenso prazer communicar prezado amigo que discurso hontem proferido na Esplanada da Democracia pelo candidato official do povo empolgou todas camadas população desta cidade. Abraços — Antonio Medeiros."

Os que estiveram na residencia do sr. José Americo

Estiveram na residencia do sr. José Americo as seguintes pessoas: deputados João Cleophas, Ubaldo Ramalhete, Abelardo Marinho; drs. Waldemiro Pires, José Londres, Isaias Moreira, Adolpho Konder, Porto da Silveira, Nilo Bruzzi, João Mauricio de Medeiros, Guido Bezzi, José Lins do Rego, Virginio Velloso Borges, José João de Figueiredo, Rosalvo Rangel, Eneas Carneiro, Joubert de Carvalho, Luiz Vieira; capitão Landry Salles; coronel José Maranhão, deputado Henrique Couto, Gama Netto, major Adalberto Pompilio, Mario Cabral, Muller de Campos, Pedro Cordeiro, Marcial Pequeno, commandante Armando Pinna, José Alves Machado, senador Ribeiro Gonçalves, João Uchôa, coronel Oswaldo Cordeiro de Farias, capitão Delso Fonseca, commandante Bulcão Vianna, Celso Antonio, dr. Roberto Lyra, Silva Porto, Tancredo de Mesquita Lima, Mario Cintra, Guido Bezzi, deputados Carlos Luz, Bias Fortes e dr. Ivo de Arruda.

O embaixador Schmidt-Elskop agradece á imprensa

O presidente da Associação Brasileira de Imprensa recebeu o seguinte telegramma: "Agradeço penhoradamente o amavel telegramma e retribuo cordialmente á v. ex. e á imprensa brasileira, representada tão dignamente por v. ex., os votos nelle expressos. Além disto, desejo sinceramente o bem estar do Brasil e para todos os tempos uma cooperação harmoniosa e fertil entre as duas nações amigas. — Schmidt Elskop, embaixador da Allemanha".

Relatorios recebidos pelo ministro da Educação

O sr. Gustavo Capanema, ministro da Educação, recebeu os seguintes relatorios relativos aos mezes de maio e junho do corrente anno: do sr. director da Escola de Aprendizes Artifices do Paraná; do sr. Cid Rocha Amaral, director da Escola de Aprendizes Artifices de Santa Catharina, ambos do mez de junho; do sr. Heitor de Farias, director do Pessoal, mezes de maio e junho.

Despacharam com o ministro da Agricultura

Para o habitual despacho semanal, foram hontem recebidos pelo sr. Odilon Braga os directores dos varios serviços subordinados ao Departamento Nacional da Producção Vegetal.

O Governo Gaucho Ainda Tem Armas Pertencentes ao Governo Federal

(Continuação da 1ª pagina).

todas as entregas até o presente momento, o Estado do Rio Grande do Sul tem ainda a restituir, além de outros materiaes de menor importancia, o seguinte armamento: 82 metralhadoras pesadas Hotchkiss, 21 fuzis metralhadoras Madson, 126 fuzis metralhadoras Hotchiss, 11.523 fuzis Mauser, 3004 mosquetões Mauser, 13.760 sabres, 2323 espadas para praças e 519 lanças Erhardt. Estou certo de que v. ex. envidará todos os esforços para que o Estado restitua á União, em especie, o armamento que pertence ao Exercito. Cordiaes saudações. (a.) ***Gen. Eurico Dutra."***

POLO

Chegaram domingo, de São Paulo, os restantes componentes do Jaguaré Polo Club, sr. Totó Meirelles, Cahé e Plinio Carvalho, que como nos declarou ha dias Alvarito Assumpção, vêm ao Rio fazer uma temporada com o Itanhanjá.

Procuramos nos avistar com o sr. Totó Meirelles, presidente do Jaguaré. Encontramos hontem cedo s. s. na bella praça de sports do Itanhanjá, onde repassava suas montarias.

Num intervallo, da troca de montaria, approximamo-nos do sr. Totó e perguntamos: DIARIO CARIOCA deseja saber suas impressões sobre a proxima temporada e sobre o seu quadro?

— Como sabem é a primeira vez que actuamos no Rio, com exclusão de Cahé que é velho conhecido dos cariocas. O Jaguaré é um team de novatos, pois somos recemestreantes nesse difficil sport, pois só disputamos um campeonato, o ultimo Campeonato Aberto da Hippica, assim mesmo dispersos em diversos teams.

Tanto Alvarito Assumpção, Plinio Carvalho e eu estamos radiantes de pudermos jogar no Rio, pois como novatos qualquer jogo é sempre uma surpreza para nós. Convidamos Cahé para integrar a nossa equipe, porque sendo Cahé um experimentado jogador, a sua presença vem dar certa consistencia ao nosso conjunto. Cahé será o nosso numero 4 e o seu concurso nos será valioso.

Quanto á cavalhada, é ella optima e já está bem apparelhada no polo, e é na sua maioria do Rio Grande e Uruguay, onde Tito Pacheco a foi buscar. E é sabido que cavallos escolhidos por Tito são sempre bons.

— E' verdade que seu irmão Dario tambem vae trazer um team?

— Sim, é verdade. Elle vem ao Rio no fim do mez, com o seu team que é o São Martinho Polo, quadro da cidade de Tatuhy. Sou suspeito para falar do quadro de Dario, mas como insiste darei minha opinião: reputo o São Martinho um dos melhores conjuntos do paiz.

— O que nos diz do quadro do Itanhanjá?

— Não conheço, pois vamos jogar tambem contra novatos do Rio.

Do meio do campo o sr. Alvarito Assumpção gritava pelo sr. Meirelles, para iniciarem novo repasso.

Despedimo-nos de s. s. agradecidos pela attenção e certos de que teremos uma movimentada temporada de polo no fidalgo Itanhangá.

A Portugueza triumphou

SANTOS, 2 — A tabella do campeonato da Liga Paulista de Football reservou para hontem a disputa do Derby Santista, entre os teams da Portugueza e do Hespanha, ambos desta cidade.

A peleja, que teve logar no campo da Portugueza, na Avenida Pinheiro Machado, foi disputada com ardor, vencendo o team luso pelo score de 3 a 1.

O resultado desta tarde magoou profundamente os adeptos do Hespanha, pois ficaram sem esperanças de que o seu club favorito tome parte no segundo turno da Liga Paulista de Football, em vista da actual classificação do club do Macuco.

Se não vencer todos os competidores que lhe restam, o Hespanha ver-se-á totalmente perdido. — (A. B.).

Pró edificio do America F. Club

VÃO SER EMITTIDOS SELLOS DE PROPAGANDA

O director geral do Departamento de Correios e Telegraphos deferiu o requerimento do America Football Club, pedindo permissão ao ministro da Viação para, em propaganda de sua praça de sports e installações sociaes, usar sellos, sem nenhum valor mercantil.

Em beneficio da construcção de sua séde, o America F. Club conseguiu permissão do director geral do Departamento de Correios e Telegraphos para emittir, em propaganda.

CAIU DO TREM

Procurou, hontem, os soccorros da Assistencia Municipal Maria da Conceição de Jesus, branca, de 40 annos, casada, costureira, moradora á rua São Clemente, 153 e que apresentava um ferimento contuso na cabeça.

Maria da Conceição caiu de um trem na estação Francisco Sá.

Depois dos soccorros, retirou-se.

Rolou as escadas

Apresentando escoriações generalizadas, foi soccorrida, hontem á noite, pela Assistencia Municipal, a menor Dalva Clementina dos Santos, branca, de 7 annos e residente á rua Almirante Alexandrino, 500.

Brincava ella em sua residencia, quando em um momento de descuido, rolou as escadas, vindo do primeiro andar ao sólo.

Dalva, depois de pensada ficou em observação.

Anavalhado

Na rua Siqueira Campos, em frente ao predio 217, foi aggredido o operario Eugenio Gabriel Dias, preto, de 27 annos, solteiro e morador á rua Euclydes Rocha, 14.

Gabriel que soffreu ferida incisa na região lombar, depois dos necessarios soccorros no Hospital Miguel Couto, retirou-se para sua residencia.

Inaugurada a Succursal no Rio do "Correio Paulistano"

Como transcorreu a solennidade

Cerca das 18 horas, conforme fora previamente marcado, inaugurou-se a succursal do "Correio Paulistano" no Rio de Janeiro, installada no 4º andar do edificio n. 24 da rua Alvaro Alvim.

A cerimonia da inauguração dos serviços foi iniciada pelo sr. Cincinato Braga, leader da bancada do P. R. P., que foi o primeiro a utilizar-se da linha telephonica directa que liga a succursal á redacção em S. Paulo, tendo entretido rapida e cordial palestra com o sr. Cesar Vergueiro, membro da commissão directora do P. R. P. Dados por inaugurados os serviços da succursal, fez uso da palavra o sr. Herbert Moses, que saudou o "Correio Paulistano" com expressões enthusiasticas, salientando a approximação cada vez maior que se opera por todos os meios entre a imprensa paulista e a carioca. Respondeu em nome do "Correio Paulistano", o sr. Cincinato Braga que teve palavras de louvor e carinho para com a imprensa da capital da Republica. Seguiram-se no apparelho telephonico transmittindo as suas saudações á capital bandeirante, os srs. Alpheu Domingues, representante do sr. José Americo de Almeida, illustre candidato do povo á presidencia da Republica; deputados Carlos Luz, leader da maioria da Camara; Motta Lima, Accurcio Torres, Domingos Velasco, Arthur Neiva, Augusto Godoy, Abelardo Marinho, Botto de Menezes, Odon Bezerra Cavalcanti e Lourival Fontes.

Estiveram tambem presentes á inauguração, entre outras pessoas, as seguintes: os deputados da bancada do P. R. P. na Camara Federal, actualmente no Rio: José Alves Palma, Gomes Ferraz, Felix Ribas, Henrique Jorge Guedes e Macedo Bittencourt; deputado Motta Lima, representando o presidente Pedro Aleixo; Danton Jobim representando o sr. Macedo Soares, ministro da Justiça; tenente Isolino Ulha, representando o sr. Henrique Dodsworth interventor do Districto Federal; Abelardo França, representando o ministro da Viação; Luiz Guimarães Filho, Hygino Reis, official de gabinete representando o sr. Georgino Avelino; Amarillo de Albuquerque, os estudantes paulistas Xavier de Andrade, Asdrubal Moraes de Andrade, Olympio Martins, Abelardo de Almeida Prado, Theophilo Motta, academico Mario Gomes de Oliveira e varios representantes da imprensa.

Foi servida aos presentes uma taça de champagne.

Noticias do Estado do Rio

ACTOS DO GOVERNADOR

Novo prefeito para Nictheroy

Por acto de hontem, foram nomeados o sr. Heitor Collet secretario do Interior e Justiça, e o dr. Alfredo de Freitas Bahiense, prefeito de Nictheroy.

O dr. Romão Junior foi convidado para chefe de Policia, aguardando o governador resposta da acceitação do convite para ser o acto lavrado.

A posse do novo Secretario do Interior e Justiça será levada a effeito hoje, ás 14 horas.

PAGAMENTOS NO THESOURO DO ESTADO

Serão pagas hoje no Thesouro do Estado, as folhas de vencimentos do funccionalismo correspondente ao 2º dia util.

A "PRAÇA DO VALLONGUINHO", EM NICTHEROY, PASSOU A SE CHAMAR "PRAÇA DOS ESTADOS"

Pelo prefeito de Nictheroy, foi assignado acto dando a denominação de "Praça dos Estados", á antiga "Praça do Vallonguinho", em Nictheroy.

NA PREFEITURA DE NICTHEROY

Pelo prefeito de Nictheroy foram assignados os seguintes actos: designando para em commissão exercerem a fiscalização do imposto de diversões, com o abono de gratificação de 10$000 diarios, os funccionarios Jorge Magalhães, Bianor Menezes, Francisco Gonzalez, Ivaro Machado, Eduardo Candido e José Fróes da Cruz; nomeando Pedro de Abreu, chefe dos fiscaes da Limpeza Publica; reintegrando os funccionarios Albano Corrêa Dias, Silvino José Pacheco, Boanerges de Castro, Adolpho Mariano de Carvalho e Agenor da Silva Branco.

DISPENSADOS UNS E CONTRATADOS OUTROS

O secretario do Interior e Justiça dispensou 29 funccionarios que foram contratados para a Secretaria do Tribunal Regional Eleitoral e contratados para auxiliares do serviço de archivo do mesmo Tribunal, com os vencimentos mensaes de 350$, Balthazar de Oliveira, Hevolt Carneiro Miranda, Maria Itala Soares, Dalila Selva e Iracema de Araujo.

VARIAS NOTICIAS

O Departamento da Municipalidade, opinou pela approvação das contas prestadas pelo prefeito de Valença, relativas ao exercicio de 1936.

— Foram concedidos 30 dias de licença com vencimento para tratamento de sua saude á adjunta effectiva do municipio de Itaperuna d. Alcy Laranjeira Rabello.

TELEGRAMMAS RETIDOS NA AGENCIA DE NICTHEROY

Acham-se retidos na agencia telegraphica de Nictheroy, os seguintes telegrammas retidos: Jorge Almes, Alves Azevedo, 125; Maria José Pereira, São Januario, 21, casa 3; Alsinho, Visconde Sepetiba, 152; Julio Couto, Visconde Uruguay, 116; Amadeu Rouen, Trav. Cunha, 16; Ulysses Teixeira de Freitas, V. Alvim, 12; Hermes Monteiro, Coronel Miranda, 39; Agronomo Agenor Fonseca, Alice Galvão, 30; Edna Gomes, Visconde Itaborahy, s/n; Dona S. Pedro, 18; D. Therezinha, Visconde Uruguay, 361; General Christovão Barcellos, General Argolo, 50, Rio; Isaias Ferro, Hotel Imperial; Ophelia Guimarães, presidente Pedreira, 111; Nybasan, Nictheroy; Jojota, Alameda São Boaventura, 121; Dep. Annes Dias, 21, Tiradentes, 155; Roque Fernandes, Officinas Escola Naval; Sampaio Familia, Barão Jaceguay, 48; Raymundo H. Ribeiro, Av. 7 Setembro, 261; Francisco Lopes, 1º de Maio, sem numero; Luiz Dantas, S. José 26; e Americo Borges, Visconde de Uruguay 349.

LYCEU "NILO PEÇANHA"

No curso de [illegible] e aperfeiçoamento do Lyceu "Nilo Peçanha" foram marcados para hoje os seguintes exames:

Methodologia — 1ª, 2ª e 3ª turmas, ás 8 horas e 15 minutos; pateos, 4ª e 5ª turmas ás 9 horas; pateos; Dia 4 — **Hygiene** — 1ª e 5ª turmas ás 8 e 15 minutos; pateo — 1ª, 2ª e 3ª turmas — ás 9 horas; pateo; Dia 5 — **Pedagogia** — 1ª, 2ª e 3ª turmas ás 8 horas e 15 minutos; pateo — 4ª e 5ª turmas ás 9 horas; pateo; Dia 6 — **Educação Physica** — 1ª e 5ª turmas ás 9 horas.

CURSO COMPLEMENTAR

Resultado da 2ª prova parcial

Geographia, 2ª serie, Direito — Jarbas dos Santos — 60; Sebastião Jessel Gonçalves da Fonte — 70; Nobel Cavazzoni Silva — 80; Luiz Lopes Esteves — 70; Mauricio Kopke — 80; Lemo de Azevedo Machado — 70; João Dias da Silva — 30; e Antonio Castro Fróes — 80.

Chimica — 1ª serie, Medicina — Aluizio Pires Condeixa — 50 e Heitor Rodrigues Ornellas — 10.

Aggredido a páo

Victima de uma aggressão a páo, soffrendo um contusão e um ferimento contuso na fronte, foi soccorrido hontem, no Hospital Miguel Couto, o carroceiro Severino Rosa Filho, preto, de 22 annos e solteiro.

Severino, após os curativos, recolheu-se á sua casa, á rua Euclydes Rocha n. 44.

A E. I. M. 338 estreou auspiciosamente

NO CAMPEONATO DE BASKET DOS TIROS DE GUERRA, VENCENDO A E. I. M. 7 POR 34 a 29

Iniciou-se domingo ultimo o campeonato regional de basketball entre os Tiros de Guerra.

No campo do Gymnasio Vera-Cruz degladiaram-se as equipes da E. I. M. 338 e E. I. M. 7.

MANTENDO A TRADIÇÃO

A E. I. M. 338 é composta de elementos da Associação Christã de Moços, a veterana aggremiação que introduziu a pratica do basket entre os nossos desportistas.

E quando o nome da A. C. M. apparece no painel estabelece-se, o faz aureolado de uma tradição nobre que ainda domingo ultimo o "five" da E. I. M. 338 soube galhardamente conservar.

IMPRESSÕE TECHNICAS

Malgrado a situação do campo, que em virtude de estar escorregadio difficultava grandemente a acção dos players, apresentou-se um padrão de jogo proveitoso, havendo lances de authenticos cracks.

O "five" acemista actuou com grande desenvoltura; seus homens revelaram um entendimento completo entre si.

A equipe da E. I. M. 7 actuou galhardamente, procurando deter a contagem superior dos acemistas. Foram valiosos esteios Affonso Evora e Motta Lima, dois elementos futurosos.

Na equipe da 338 não ha nomes a destacar; todos cooperaram decisivamente na conquista do triumpho, que foi o espelho fiel do match.

OS TEAMS

E. I. M. 338: Othilio — Damasceno — Mayr — Baroni — Orestes e Roberto.

E. I. M. 7: Everton — Motta Lima — Leopoldo — Affonso Evora e F. Pontes.

O anniversario do rei da Noruega

Os noruegueses festejam entre demonstrações de jubilo o anniversario do seu rei que hoje occorre.

O rei Haakon pelo seu feitio democratico se fez amado [illegible] a Noruega um surto de progresso que lhe [illegible] no concerto internacional.

O "Onze" Palestrino é o Grande Adversario do Vasco na Peleja Nocturna de Amanhã

Banguenses e Rubro Negros Constituem o Cartaz Sportivo Desta Noite

A Reunião da L. F. R. J.

OS FUNDADORES VISITARAM A F. M. D. E AS LIGAS ESPECIALIZADAS

Foi destituida de importancia a reunião effectuada, hontem, nos salões da A. E. C.

Houve, apenas, um "ponto de reunião", e após os paredros dirigiram-se para a F. M. D. e ligas especializadas, onde observaram, detidamente, as suas organizações technicas e installações.

CLINICA DE VIAS URINARIAS

Dr. Samuel Kanitz

Membro da Sociedade de Urologia da Allemanha, ex-assistente dos professores Lichtemberg, Lewin, Joseph de Berlim e Haslinger, de Vienna. Especialista em doenças dos Rins, Bexiga, Prostata, Urethra, Doenças de Senhoras, Diathermia, Ultra violetas. Consultorio, Rua Republica do Perú' 15-A, 2.º andar. Telephone 42-3531

Os Socios do America Homenagearam os Pioneiros da Pacificação

UM ALMOÇO

Será levado a effeito no proximo domingo, dia 8 às 13 horas, na séde do America, á rua Campos Salles, 118 o grande almoço que servirá de motivo para que os socios do Campeão do Centenario homenageem os Campeões da Paz, America e Vasco, nas pessoas dos seus dignos presidentes, Pedro Magalhães Corrêa e Pedro Novaes.

Poderão participar desse agape todos os que o desejarem. As listas de inscripções acham-se na Papelaria Ribeiro (Ouvidor, 164), Casa Campos (Rua Sete de Setembro) e Casa Mayrink Veiga (Rua Mayrink Veiga, 3º andar, com o sr. Alvaro Ribeiro.

Sr. Pedro Novaes

Os amadoristas uruguayos actuarão no Paraná

CURITYBA, 2 — Sob os auspicios do Curityba F. C., o combinado de amadores da liga do giro olympico de Montevidéo, Federação Uruguaya de Foot-ball realizará uma temporada nessa capital, no mez de outubro vindouro. A partida de estréa será effectuada contra o Curityba F. C., no dia 12 de outubro, anniversario do alvi-negro. A delegação visitante virá integrada por Lorenzo Fernandez e Arispe, campeões olympicos, e Varella, defensor da selecção uruguaya. A excursão, que durará quinze dias, é patrocinada pelo ministro da Instrucção Publica, dr. Victor Gomez Huedo. Aqui, o combinado uruguayo realizará mais dois encontros, havendo opção para uma quarta partida. — (A. B.)

O Flamengo Enfrentará o Bangú em Campos Salles

UM COMMENTARIO OPPORTUNO

A turma rubro-negra que hoje á noite, preliará contra o Bangu'. Vemos Caldeira que será substituido por Waldemar

Hoje á noite a cidade sportiva terá occasião de presenciar mais uma boa partida de foot-ball. Cumprindo o pacto firmado antes da pacificação, o Flamengo dará combate ao Bangu' no estadio do America. O compromisso firmado dispunha que a peleja seria effectuada em Bangu'.

Os dois litigantes, porém, de commum accordo deliberaram realizal-a em Campos Salles. Com a pacificação, vindo mais rapida do que se pensava, estes compromissos firmados com os gremios do sul e desta capital, terão de ser cumpridos o mais breve possivel. Fazemos questão de accentuar que a maior parte dos desportistas, uma vez feita a pacificação, deixariam de dar curso ao pacto anteriormente firmado. Noticias desairosas chegaram mesmo a serem vehiculadas. Tal porém não se dará.

O trato firmado pela extincta Liga Carioca de Foot-Ball será respeitado integralmente. Como é de conhecimento do publico, o Fluminense encontra-se actualmente no Rio Grande do Sul para disputar tres partidas, uma com o Gremio, outra com o Internacional e a ultima com um seleccionado local.

Por sua vez os clubs gauchos dentro em breve virão ao Rio onde encontrarão no Fluminense, Flamengo e America seus adversarios certos.

E' mais que possivel, dado os sports já se encontrarem pacificados, prolongarem a excursão, pelejando com outros clubs.

Voltemos, porém, ao assumpto desta noticia. Como expuzemos linhas acima, o Flamengo não encontrará no Bangu' um adversario difficil.

Todavia, não desmereceremos os suburbanos que são capazes de surpreender. Uma derrota para o Flamengo será desastrosa. O vice-campeão carioca precisa tirar a má impressão dos "placards" de 4 x 3 e 4 x 1 ante o Fluminense. A tactica hungara já não está dando bons resultados. No seio do quadro social do club de Bastos Padilha, reina uma onda de descontentamento. Mais do que nunca o Flamengo não poderá perder. Porém o Bangu' não está fadado a soffrer o revéz.

Sabbado os banguenses aproveitando as falhas dos seus adversarios, conforme fez o Fluminense, terão um "placard" mais favoravel.

Nada estamos insinuando, mas o certo é que o Flamengo procurará na noite de hoje a sua esperada rehabilitação.

O amistoso será realizado a luz dos reflectores no estadio Visconde de Moraes.

Salvo modificação de ultima hora, os litigantes apresentarão as seguintes constituições.

FLAMENGO: — Talladas; C. Alves e Marin; Caldeira, Engel e Medio; Sá, Waldemar, Cosso, Leonidas e Jarbas.

BANGU': — Euro; Mario e Waldemar; Paiva, Rodrigo e Leitão; Vadinho, Antonio, Ladislau, Estanislau e Dininho.

SEGRETO

O NOVO DEFENSOR DO VASCO, CHEGA HOJE

Segreto, o novo argentino que vem, para o Vasco da Gama, chega hoje, pelo vapor "Alcantara".

O seu desembarque, dar-se-á ás 14 horas e rumará incontinenti para o stadium de São Januario.

Segreto actua na posição de center-half e segundo dizem é um conhecedor perfeito da difficil posição.

No proximo treino, Floriano experimentará o novo vascaino.

Chega, Hoje á "Noite", a Delegação dos "Periquitos"

Italia

O gramado de S. Januario será local, na noite de amanhã, de mais uma grande peleja. Medirão forças as equipes do Vasco da Gama e do Palestra-Italia, de S. Paulo.

O match reune credenciaes soberbas, pois as equipes se encontram num mesmo nivel technico.

E' a segunda "melhor de tres": o primeiro encontro terminou empatado. O choque amanhã dará ao vencedor possibilidades valiosissimas para o 3º e ultimo cotejo, o decisivo talvez.

A DELEGAÇÃO BANDEIRANTE

A delegação do Palestra Italia embarcará hoje, ás 7 horas, para o Rio, onde enfrentará o Vasco na segunda melhor de tres. Será indispensavel a realização da terceira partida, e assim, depois de travada a segunda peleja se procederá o sorteio para a cancha do ultimo encontro. A delegação do Palestra virá chefiada pelo senhor Enrico Damasino. Virão tambem os srs. Hugino Pellegrini, João Jenini, director sportivo e Thomaz Mazzoni, chronista da "Gazeta". Os jogadores são os seguintes: Jurandyr — Alcino — Carnera — Belloaine — Junqueira — Tunga — Dula — Gogliardo — Del Nero — Frederico — Luizinho — Rolando — Moacyr — Mathias — Zico — Imparato e Siqueira.

O technico Fabbi acompanha a delegação, que chegará ao Rio ás 19,10 horas, havendo portanto um descanso de 24 horas para os elementos palestrinos.

Os Sports Bandeirantes Caminham Para a Paz

REUNEM-SE OS DIRECTORES DA L. P. E. E DA A. P. E. A

S. PAULO, 2 (A. B.) — O movimento pró-paz sportiva terá inicio hoje, segunda-feira, havendo uma reunião dos directores da Liga Paulista de Foot-Ball e Apea.

Esses altos paredros sportivos, estudarão uma solução harmonica em bem do nosso foot-ball, que ha tantos annos se encontra num dissidio jámais attingido e que culminou com o desprestigio dos ultimos encontros, onde não havia publico nem renda, prejudicando, naturalmente, as grandes iniciativas das entidades que propugnavam pelo bom nome do sport paulista.

Acredita-se que os delegados sportivos chegarão a um accordo e a assignarão compromissos sem desdouro para nenhuma das partes interessadas, esquecendo-se resentimentos e tendo em vista unicamente o bem geral dos sports paulistanos, que dessa maneira caminharão unos para os grandes embates, numa collaboração leal e efficiente. — (A. B.)

"O São Christovão Veio o Perú em Missão de Confraternização Desportiva, e Estamos Decididos a Mantel-a Independente dos Resultados dos Matches"

Pimenta fala das Graves Occurrencias Verificadas no Encontro dos Alvos com um Combinado Alianza Lima x Universitarios, no qual os Brasileiros Foram Derrotados por 2 x 1

Players sanchristovenses em campo, vendo-se á frente Pimenta, seguidos de varios jogadores

LIMA, 1 — Os jogadores do São Christovão A. C. enfrentaram hoje nesta capital um combinado dos clubs Alianza de Lima e Universitario, apresentando-se em campo as duas equipes na seguinte ordem:

BRASILEIROS — Walter; Hernandez e Oswaldo; Picabea, Dodô e Affonsinho; Roberto, Villegas, Nelson, Nena e Carreiro.

COMBINADO PERUANO — Honores; Quispe e A. Fernandez; Tovar, E. Garcia e Jordan; J. M. Lavalle, Magallanes, Lolo Fernandez, Villa Nueva e Morales.

O primeiro goal da tarde foi marcado por Magallanes, aos dez minutos de jogo, em favor dos peruanos. Nena empatou a contagem aos vinte e nove minutos, terminando o primeiro tempo pelo score de um a um. — (U. P.).

LIMA, 1 — Iniciado o jogo de hoje entre o team do S. Christovão A. C., do Rio de Janeiro, e o combinado peruano dos clubs Alianza e Universitario de Lima, os brasileiros entraram na offensiva, dominando os adversarios no decorrer dos nove primeiros minutos, quando Carreiro se distinguiu por suas corridas perigosas.

Os peruanos reagem, atacando pela ala direita e rechassando facilmente Oswaldo. Reinicia-se o ataque peruano, agora pela ala esquerda. Villegas faz foul em Jordan, que lança a bola para Magallanes. Este recebe-a de cabeça e lança a pelota burlando a vigilancia de Walter, marcando assim o primeiro goal.

Nesse momento os brasileiros respondem á offensiva, e proseguem atacando durante varios minutos. Aos vinte e nove minutos de jogo, Carreiro avança individualmente, burlando a defesa peruana e cedendo a bola a Nena, que sem perda de tempo abre o score brasileiro.

Continuam dominando os brasileiros, que chegam varias vezes até á meta peruana, avançando pelo centro. O center-half peruano não corresponde, mas os dois halves constituem um obstaculo intransponivel para os adversarios. Aos ultimos minutos do primeiro tempo os peruanos reagem novamente porém sem resultado. Termina assim em empate um a um o primeiro tempo do match. — (U. P.).

LIMA, 2 — O segundo tempo do jogo peruanos x brasileiros, caracterizou-se por maior rapidez e melhores lances de technica, de ambas as equipes.

Os peruanos substituiram Magallanes por Bielich. Quispe occupa o logar de E. Garcia, entrando Soria para o logar de Quispe.

Os brasileiros entram em campo com o mesmo team do primeiro tempo. Os peruanos iniciam atacando tenazmente. Aos tres minutos de jogo Villanueva recebe um passe de Lavalle e conquista de cabeça o segundo goal dos peruanos.

Villanueva cáe accidentado e retira-se do campo, sendo substituido por Puente.

Aos sete minutos de jogo investem os brasileiros. Soria dá violento foul em Nelson, que cáe machucado. Hugo entra em campo para substituil-o. Nos dez minutos seguintes o jogo se torna bastante movimentado, succedendo-se ataques revesados de ambas as equipes.

Aos 19 minutos sáe Villegas e entra Quintanilha, em seu logar, o qual dá maior impulso á linha deanteira do São Christovão.

Aos 20 minutos Hugo apossa-se da bola e investe. O back Fernandez sáe-lhe ao encontro, mas Hugo aninha a bola nas rêdes peruanas. O juiz, entretanto, annulla o goal e marca foul de Hugo em Fernandez. Dos 25 aos 30 minutos os peruanos atacam perigosamente. Aos 35 minutos os brasileiros reagem mantendo-se durante alguns minutos sempre na offensiva. Nos ultimos momentos do jogo os peruanos revidam com dois ataques cerrados.

Faltando dois minutos para terminar o jogo Carreiro avança e centra. Hugo corta o passe e arremata a bola sobre Honores, keeper peruano. Caxambu', que entrara pouco antes, substituindo Nena, investe sobre o keeper e ambos cáem. O juiz apita foul. Forma-se uma grande confusão em frente ao goal peruano. O publico invade o campo e a policia entra em scena. Picabéa recebe forte contusão num dos olhos e Morales sáe com a orelha partida e com outras escoriações. O jogo fica paralysado, emquanto a policia tenta evacuar o campo. Os brasileiros negam-se a continuar jogando, resolvendo porém continuar, depois de algumas discussões.

No momento em que saiam do campo um espectador aggride Dodô por ter-se negado a continuar a jogar. Roberto esmurra o commandante da policia, sendo preso, além de Caxambu' e o espectador que aggredira Dodô.

O jogo terminou com o resultado de 2 x 1 a favor dos peruanos. A supremacia dos ataques pertenceu aos peruanos no segundo tempo, que produziram jogo excellente nesta phase, embora jogassem mal no primeiro — (U. P.).

LIMA, 2 — Os jogadores brasileiros que haviam sido presos pela policia, foram postos em liberdade. — (U. P.).

LIMA, 2 — Entrevistado hoje sobre os incidentes verificados hontem nesta capital em torno do jogo de football entre o team do São Christovão A. C., do Rio de Janeiro e os clubs Allianza e Universitario de Lima, o treinador Adhemar Pimenta, da equipe carioca, declarou que os brasileiros vieram ao Perú em missão de confraternidade desportiva, accrescentando textualmente: "Estamos decididos a manter essa missão a todo custo, não nos interessando os resultados dos matchs. — (U. P.).

LIMA, 2 — Os jornaes condemnam unanimemente os incidentes de hontem, assignalando como causas dos mesmos a má arbitragem e a violencia dos brasileiros. Diz o diario "El Comercio" que os brasileiros não desenvolveram bom jogo e offereceram uma tactica equivoca nas suas duas actuações iniciaes. Accrescenta o mencionado jornal: "Os brasileiros quizeram impor-se rudemente, esquecendo as combinações e realizando jogadas sem harmonia. O proprio Walter atastava-se tanto do goal que obrigava os zagueiros a substituil-o no arco". E conclue: "A partida não foi o que se esperava, devido ás aggressões violentas e lamentaveis que obrigaram a sair de campo seriamente contundidos os jogadores Villanueva e Nelson".

O jornal "La Prensa" declara que a partida foi mediocre e aponta a má actuação do jogador Soria contra o seu adversario Nelson. O mesmo diario conclue pedindo a intervenção da Federação para ser reorganizada a instituição dos juizes de jogo.

O "Universal" transcreve: — "Não se pode dizer que a partida foi normal, pois faltou-lhe brilho ao triumpho, sobretudo porque acreditamos que o resultado devia ter sido um empate, já que o tento marcado por Hugo, que se aproveitou de uma indecisão de Arturo e Fernandez, foi perfeito; o arbitro, ao annullar o goal, não fez senão esquentar ainda mais os animos".

Sairam feridos no jogo de hontem com os brasileiros os peruanos: Villanueva, com fractura do ante-braço esquerdo; Morales, com a cabeça partida; e os cariocas: Nena, ferido na perna; Nelson, com forte contusão no pé esquerdo; e Villagas, com ligeira commoção cerebral.

Os cariocas jogam domingo, em revanche, com o Universitario. — (U. P.).

Hans Von Stuck Venceu o Grande Premio "Subida da Montanha"

Hans Von Stuck

FREIBURG, (Baden), 26 — Na presença de 140 000 espectadores, inclusive o chefe do corpo automobilistico sr. Huenhalein, disputou-se o Grande Premio "Corrida da Montanha", na estrada "Schau - insland", cheia de curvas.

O primeiro logar coube ao grande corredor allemão Hans von Stuck, que dirigiu um carro "Auto-Union". Em segundo logar chegou o volante allemão Bernd Rosemyer, campeão de corridas da Europa, tripulando tambem uma "Auto-Union". Em terceiro entrou Rudolf Caracciola, numa "Mercedes-Benz".

Essa prova foi a ultima do campeonato allemão, que foi levantada por Caracciola, com a sua victoria no Grande Premio da Allemanha.

Realizaram-se tambem outras provas, de motocycletas, com e sem "side-car". Foram todas ganhas por allemães. — (A. B.)

Expressiva Façanha do Tupy de Juiz de Fóra

DERROTADO O BOTAFOGO F. C. POR 3 X 2

O Botafogo F. C. realizou domingo ultimo, uma partida amistosa de football contra o Tupy, de Juiz de Fóra.

A delegação alvi-negra, que seguiu para a linda cidade mineira em omnibus especiaes, foi festivamente recebida pela população juizdeforana.

A peleja, que teve logar no gramado do Tupy, desenrolou-se perante numerosa assistencia, que, bastante enthusiastica, não regateou applausos aos litigantes.

O prelio em parte não agradou, porquanto as exhibições dos dois "elevens" foram relativamente fracas, dando margem a que a luta não chegasse a enthusiasmar.

Por vezes até o prelio chegava a ser monotono, dado a pouca movimentação dos players em campo.

Os locaes, aproveitando melhor as opportunidades que se lhes depararam, obtiveram tres goals contra dois dos adversarios.

PLAYERS EM REVISTA

No quadro vencedor sobresaiu-se o arqueiro Ubiratan, sendo este, aliás, a maior figura em campo. Linthon na zaga, melhor do que seu companheiro. Na linha de halves destacou-se Rezende, seguido de Edison. No ataque, Zico, Couri e Rolando foram os melhores. No team do Botafogo não ha elementos a destacar. Todos se empregaram a fundo.

OS GOALS

Aos 16 minutos de jogo Couri conquista para o Tupy o primeiro goal. Quatro minutos após, Attila, recebendo um centro de Patesko, assignala o tento do empate.

Couri, aproveitando uma falha de Octacilio obtem o 2º goal dos mineiros.

Com a contagem favoravel ao Tupy por 2 x 1, finaliza o 1º tempo.

No segundo tempo, Zico augmenta a contagem aos 3 minutos de jogo.

Batendo um corner Patesko consigna o 2º goal.

Com o placard accusando o triumpho do Tupy por 3 x 2, termina a peleja.

Na primeira phase Patesko, encarregado de bater um penalty, o faz de modo infeliz, arrematando a pelota para fóra.

OS QUADROS QUE LUTARAM

Para o match formaram os seguintes quadros:

TUPY — Ubiratan; Piradita e Linthon; Geraldo (depois Magalhães); Rezende e Edison; Lico, Nino, Couri, Geraldinho e Rolando.

BOTAFOGO — Aymoré (depois Alberto); Octacilio e Nariz; Luciano (depois Zezé), Martim e Canali; Attila, Mucio Chemp, Lara e Patesko.

O JUIZ

Foi arbitro da peleja interestadual o sr. Victor Flores, do quadro de juizes da Federação Metropolitana.

Fluminense e Botafogo de Regatas no principal cotejo

VILLA E RIACHUELO COMPLETARÃO A RODADA DE HOJE NO BASKETBALL

Mais uma etapa vencerá hoje o campeonato carioca de basketball. A rodada desta noite marca a realização de um grande jogo — Botafogo x Fluminense. O club da "estrella solitaria", leader invicto do campeonato, defenderá a sua privilegiada situação contra um adversario difficil e que tem dado mostras convincentes do seu valor. A pugna, que será travada no Gymnasio da rua Alvaro Chaves, promette apresentar aspectos empolgantes, pois que tricolores e botafoguenses empregar-se-ão com denodo para a conquista do triumpho.

Completará a rodada um outro jogo interessante e que reune boa parte da attenção do publico, Villa e Riachuelo, no f. k. da Avenida 28 de Setembro, numa partida que deverá caracterizar-se por uma grande movimentação e equilibrio de jogadas.

OFFICIAES ESCALADOS

FLUMINENSE X BOTAFOGO — Arbitro, Harold Oest; fiscal, João Prata de Souza; apontador, Azuhyl Gomes; chronometrista, Octavio Moraes; delegado, Luiz Neves.

VILLA X RIACHUELO — Arbitro, Aldemo Astuto; fiscal Edson Mitrano; apontador, Hilario Pinto de Oliveira; chronometrista, Sylvio W. Guimarães; delegado, Ary Monteiro de Carvalho.

99:455$500 foi a renda real do Vasco x America

Dada á publicidade a renda do grandioso match Vasco x America, commentou-se, com razão, a pouca quantia verificada em face da monumental assistencia que lotou as localidades do estadio cruzmaltino.

Hoje, entretanto, cumpre-nos rectificar que o total apurado não foi de 89:450$, e sim 99:455$500.

Esta renda é a maior até hoje verificada em partidas locaes.

Aguarda-se a palavra de Domingos

SOBRE O SEU INGRESSO NA EQUIPE BANGUENSE

Domingos

Domingos foi o crack do football nacional que [illegible] com letras de [illegible] dos nossos elementos em campos [illegible].

[illegible] sempre que o seu nome surge nas columnas dos jornaes, os "fans" [illegible] a noticia com [illegible].

[illegible]

Consegui[illegible] o Bangú trazer para o Brasil esse valor footballistico como fez o Flamengo [illegible]

O Villa-Nova Brilhou Frente ao Corinthians

O GREMIO PAULISTA FOI ABATIDO PELA CONTAGEM DE 2 X 1

Peracio, optimo elemento do Villa Nova

BELLO HORIZONTE, 2 — No estadio Octacilio Negrão Lima, na cidade de Nova Lima, o Corinthians Paulista enfrentou o forte conjunto do Villa Nova.

A partida despertou grande interesse e terminou com a victoria do Villa Nova pela apertada contagem de dois pontos a um.

Os quadros jogaram com a seguinte organização:

CORINTHIANS — José; Jahú e Carlos; Jango, Brandão e Munhoz; Tedesco, Lopes, Teleco, Daniel e Filo.

VILLA NOVA — Geraldo; Sergio e Jair; Belchior, Eleuterio e Geninho; Theo, Bonelli, Piecle, Peracio e Mestico.

Casa Guiomar x Fraternidade

No festival do Norah F. C. [illegible] em disputa da linda taça "Bento Ribeiro" o esquadrão campeão da Avenida Passos com o possante team da Fraternidade Luzitana. A direcção sportiva da Casa Guiomar pede o comparecimento dos seus players ás 15 horas de domingo proximo, no campo do Bemfica.

PLAYERS CONVOCADOS

Caramurú; Dilermando e Edmar; Durães, Brito e Raulino; Venus, Edgard, Jayme, Cebinho e Lilico.

Reservas: Cabral, Santos e Vadinho.

Dr. Walter B. Moreira
Molestias de utero, ovarios, partos e operações
RES.: FERREIRA DE ANDRADE, 12 — TEL. 29-2460
CONS.: ARCHIAS CORDEIRO n. 198-sob.

Helium Mostrou no V Grande Premio Brasil o Que é Um Bom Cavallo Argentino Acclimatado

O Companheiro de Sargento Ganhou em Tempo Assombroso

Foi muito melhorado o record de Bambu' — A pericia milagrosa de Paulo Rosa — Soberbas performances dos nacionaes Quati e Tereré

O mesmo homem que, ha dois annos, deu á grande móle humana que assistia ao G. P. "Brasil" a mais pura satisfação a que pode aspirar este genero de multidões: ver ganhar o cavallo nacional num lote em que predominavam numericamente famosos performers estrangeiros, fez-se agora instrumento de uma de suas mais crueis decepções.

O que deu com Sargento nascido em seus estabelecimentos de criação, tirou com Helium importado da Republica Argentina.

Não fôra o filho de Hunter's Moon, e estariamos neste instante commemorando a victoria do terceiro cavallo nacional no G. P. "Brasil", victoria que, certamente, não envolveria tão poderosa manifestação de capacidade quanto a presenciada, mas que de qualquer modo iria direito a nosso coração.

Sargento criou uma illusão que Helium acaba agora de destruir. A elevage nacional tem evoluido muito nestes annos, mas numa competição normal em que figurem animaes estrangeiros duma certa classe, a vantagem de peso dos nossos creoulos, por grande que pareça, ainda os deixa em situação bastante instavel para pretender o triumpho.

Alaguem-se as pistas e ahi sim: appareceráo não só os Sargentos como as Midis, Tacy e até Bramador, com toda sua formidavel ogerisa pelo terreno encharcado. Numa cancha normal, entretanto, em que os 49 kilos valham mesmo 49 kilos, sempre que houver um animal da qualidade de Helium, não nos façamos illusões sobre as possibilidades dos nossos creoulos. Dizemos isto porque julgamos Quati um dos melhores specimens da criação indigena enviados nestes ultimos annos dos nossos estabelecimentos, e ante-hontem o vimos anniquilado deante do cavallo vencedor. Em todo o hyppodromo só se ouvia, de momento em deante da carreira o ruido das vigorosas chibatadas de Ullôa descarregadas sobre os flancos do alazão. Como espectaculo da energia humana foi soberbo! Emquanto isto, Helium, sereno á frente arrematava o percurso com grande espaço de luz, no tempo extraordinario de 184" 3/5 que supera vastamente o record anterior obtido por Bambu' no G. P. "America do Sul" de 1933, com 186".

Como vemos as duas victorias lilazes no G. P. "Brasil", irmãs na apparencia, pois até o jockey foi o mesmo, representam duas tendencias diametralmente oppostas.

Com o successo do nacional o sr. Lara Campos confundiu, não importa saber se legitimamente ou não, os partidarios dos importados. Agora amargurou a torcida verde-amarella, que o execrando e procurando naturalmente reduzir as proporções do feito de seu pupillo, em beneficio do nacional, fal-o-á instinctivamente debandar para o campo opposto e defender a verdade contra a qual se bateu no anno da victoria de seu creoulo: a situação de inferioridade brutal em que se encontra nossa eleva e em relação ás platinas, para não falar nas mais afastadas.

Este Helium que assombrou ante-hontem o publico carioca, embora cavallo classico em Buenos Aires, nunca chegou a formar entre os verdadeiros campeões daquelle turf e não é agora depois de o ver consagrado que o dizemos.

Quando da estréa de Carioca em nossas pistas, procurando precisar mais ou menos o que valia a neta de Craganour, escrevemos textualmente: "Duas vezes mediu-se com Helium em 1936 e em ambas o filho de Hunter's Moon apesar de dispensar 4 kilos, na escala de 62 para 58, sobrepujou-a folgadamente". E accrescentavamos: "Ora, sabemos que este cavallo adquirido por modica quantia que não tardará em envergar a jaqueta de Sargento, jamais formou entre os verdadeiros campeões do turf rio-platense".

Foi isto no dia 18 de maio, quando Helium ainda nem havia deixado seu paiz de origem. Muito longe estavamos então de pensar que tres mezes depois, o creoulo do Haras El Pelado fosse levantar o G. P. "Brasil" confirmando sua velha superioridade sobre Gayola, que, seja dito de passagem, soffreu um violento tranco na partida, não podendo confirmar deste modo os excepcionaes trabalhos que a haviam tornado depositaria das verdadeiras esperanças dos intimos do stud Seabra, na frente mesmo do proprio Rio. Melhores e mais caros do que Helium foram Origan, Luminar e innumeros outros puros-sangue da mesma origem, e nunca os vimos reproduzir exactamente em nosso meio o que lá os havia celebrizado. Justo era pois o temor de que este sovadissimo Helium adquirido por quantia insignificante no ultimo anno de sua campanha, passasse pelo nosso turf como uma sombra do bom cavallo que fôra no Prata.

Mais de uma vez denunciamos tal receio, por estas columnas, para duma feita accrescentar mesmo que "só da pericia milagrosa de Paulo Rosa dependeria a resurreição do cavallo classico de Buenos Aires". Verdadeiro "mago", o entraineur patricio articulou o "Surge et ambula" como Jesus Christo ao paralytico". E Helium levantou-se e andou. A reconstituição dos cascos do filho de Hunter's Moon que, segundo convicção de seus primitivos responsaveis, jamais chegaria a correr, constitue na historia do entrainement do puro-sangue no Brasil um episodio á parte.

Emquanto tudo fazia suppor que o cavallo argentino desmerecesse em nossas pistas, os antigos feitos, um performer uruguayo de renome parecia talhado, pelas circumstancias que presidiram seu expedimento, a nobilissimas conquistas no nosso meio. E' claro que nos referimos a Amor Brujo vencedor de Helium sempre que o filho de Hunter's Moon excursionou a Montevidéo, e que enviado ao Rio de Janeiro, por conta de seus responsaveis offerecia por este lado uma solida garantia de correspondencia ao passado, como não vimos no parelheiro do sr. Lara Campos.

Portanto, o desastre do primeiro articulado á gloria do segundo, impõe-nos pelos olhos esta conclusão: querer um proprietario platino que seus cracks ganhem no Brasil sendo, evidentemente, uma grande coisa, não é tudo. Vale muito, evidentemente, a irradiação transoceanica desta vontade, turfisticamente poderosa, mas de que serve quando se erguem mais alto os designios da natureza?

Acreditamos que se Amor Brujo não tivesse mancado no momento decisivo, talvez voltasse a dominar Helium como o fizera no "José Pedro Ramirez" de Maroñas.

Mancou e não vale a pena lamentar um facto que poderia ter acontecido. Cabe apenas consignar que até render-se ao mal veiu sobrando ao lado de Formasterus, com uma acção que não deixava duvidas sobre suas possibilidades de exito, aliás illustradas magnificamente por Tereré. Este irmão de Quati que produziu uma performance soberba, ao classificar-se em terceiro, depois de correr quasi sempre em ultimo, exercitando-se habitualmente em parelha com Amor Brujo, jamais conseguira sequer acompanhar o filho de Safety First. Dahi a crença de que não se achasse mais no gozo das aptidões que o fizeram passar em 1936 como um dos nossos melhores nacionaes. No cipoal em que nos embrenhamos para fixar os contornos desta authentica victoria argentina, iamos esquecendo de salientar que o V Grande Premio "Brasil" deu logar, popular e socialmente, a um memoravel acontecimento, tendo sido abrilhantada pelo comparecimento do presidente da Republica que, ao assomar na tribuna de honra, minutos antes do grande premio foi saudado com o Hymno Nacional, ao mesmo tempo que se deixavam ouvir estrepitosas palmas de sympathia.

Não poderiamos tambem omittir neste final de chronica, já que alludimos ao coefficiente trazido pelo entraineur Paulo Rosa á victoria de Helium um elogio á actuação calma e efficaz de seu filho Armando Rosa que pela segunda vez se associa á estranha e mal empregada fortuna do sr. Lara Campos, do qual se affirma, ha uma alma de Shylock, debaixo daquella gordura apparentemente bonachona.

O crack Helium depois de sua extraordinaria victoria no G. P. "Brasil"

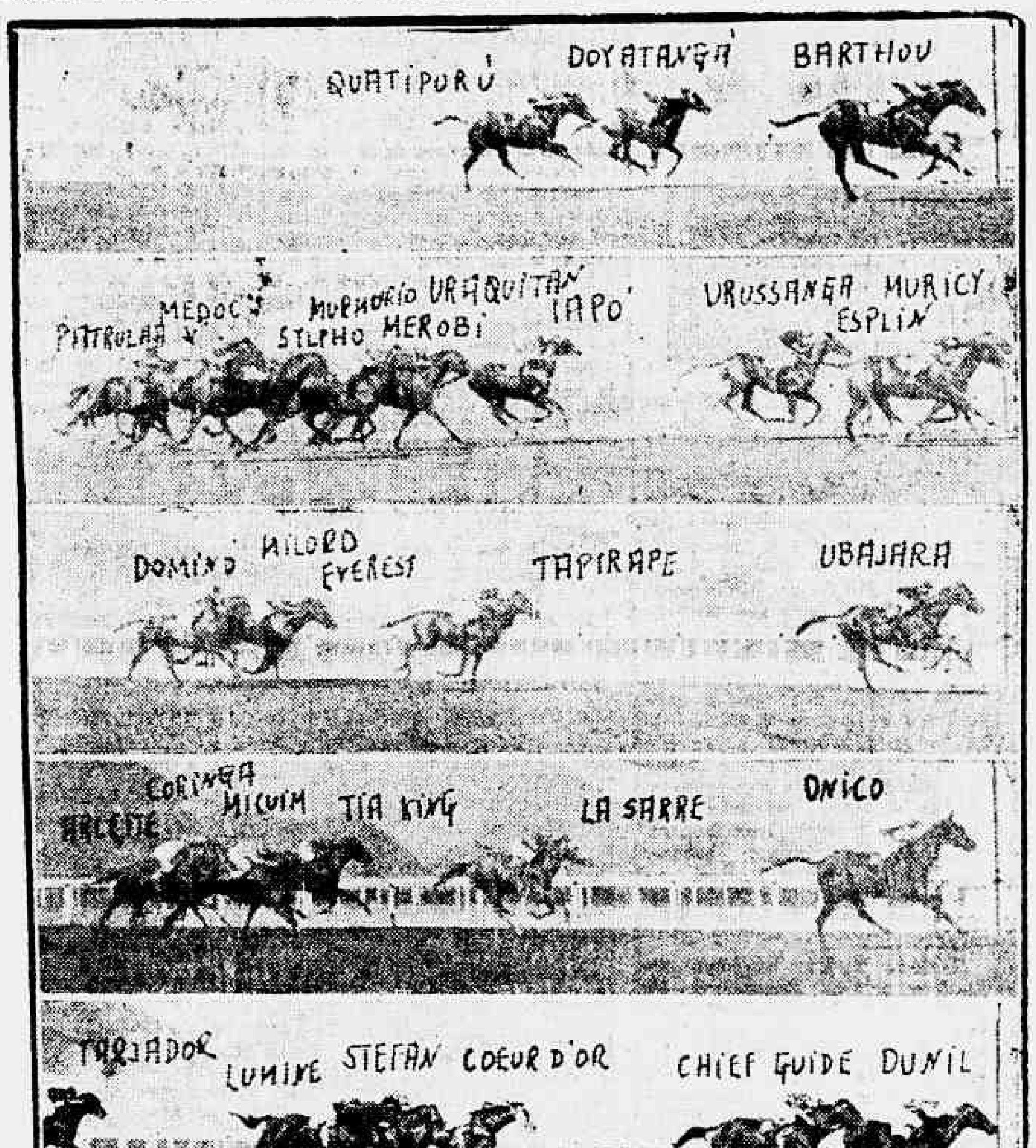

Aspectos das chegadas dos pareos communs da reunião de ante-hontem

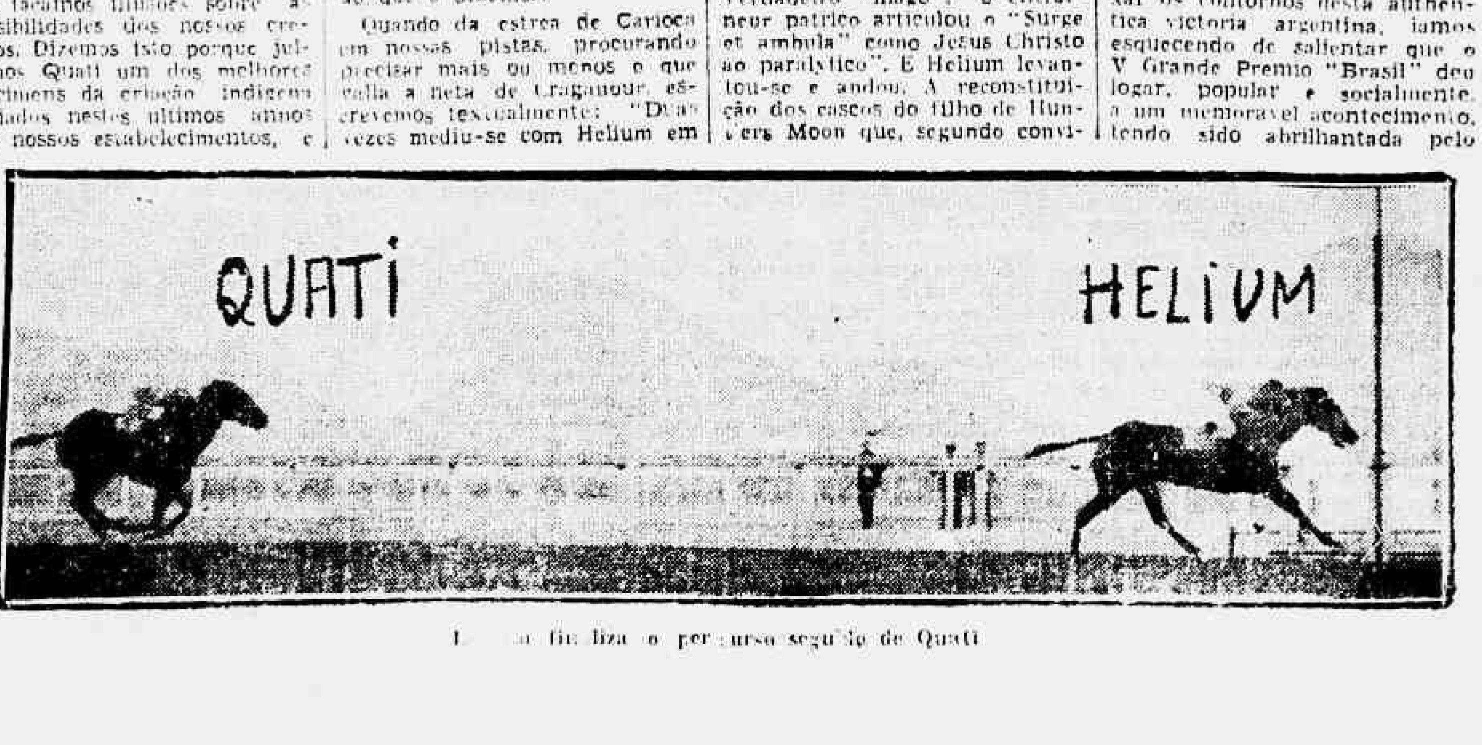

Helium finaliza o percurso seguido de Quati

Primeira passagem e chegada do G. P. "Brasil" vista de frente

1ª CARREIRA

213 Premio "Paraná" — Animaes nacionaes de tres annos — Pesos da tabella — 1.500 metros — Premios: réis 10:000$, 2:000$ e 1:000$000.

BARTHOU, masc., zaino, 3 annos, S. Paulo, Tomy II e Barrage, do sr. Francisco de Paula Machado, 55 kilos, Alfonso Silva .. 1º
Doyatangá, 53 kilos, P. Gusso Filho .. 2º
Quatipurú', 55 kilos, A. Molina .. 3º
Colorado, 55 kilos, A. Brito, aprendiz .. 0
Tanguá, 55 kilos, L. de Souza .. 0
Mexico, 55 kilos, G. Costa .. 0
Milagre, 55 kilos, C. Fernandez .. 0

Não correu: Cambrala.

Ganho por um corpo; do 2º ao 3º, um corpo.

Rateios: 31$400 em 1º; dupla (14) 31$900; placés: Barthou 18$200; Doyatangá 22$400.

Tempo: 93" 3/5.

Total das apostas: 31:640$000.

Criador: L. de Paula Machado.

Tratador: Aurelio Olmos.

RATEIOS EVENTUAES

(1 Barthou	355	31$400
1		
(2 Quatipurú' ..	519	21$500
(3 Mexico	217	52$100
2		
(4 Milagre	33	335$400
3—5 Tanguá	60	156$100
(7 Colorado	66	169$200
4		
(8 Doyatanga ..	119	71$900
Total	1396	
11	646	20$100
12	327	36$800
13	126	103$500
14	409	31$900
22	5	2:609$600
23	31	513$600
24	30	[illegible]
33		
34	31	[illegible]
44	13	[illegible]
Total	1631	

Foi rapida a saida do Premio "Paraná", despontando Mexico. Em seu encalço [illegible] estreante Quatipurú' que em breve collocava-se a menos de corpo, assim vindo até ao inicio da curva, quando forçou [illegible] parelhou com o ponteiro e [illegible] fim livrou vantagem apparecendo na recta em primeiro. [illegible] se apresentaram Doyatangá [illegible] to á cerca interna, pois encontrara passagem e Barthou [illegible] fóra. Exhausto pela acção [illegible] dera a Mexico, Quatipurú' depois de dominar Doyatangá [illegible] poude conter Barthou que [illegible] ceu facil, e nos ultimos metros Doyatangá ainda lhe veio arrebatar o segundo posto.

Barthou que deixara excellente impressão na estréa [illegible] de perdedor na Gavea com [illegible] brevidade que diz de seus meritos.

2ª CARREIRA

314 Premio "Rio Grande do Sul" — Animaes de [illegible] cionaes — Handicap — [illegible]

(Continúa na 14ª pagina)

"Era alto, delgado e musculoso. Sua attitude de fanfarrão, denotava, desde logo, um espadachim..."

Errol Flynn, em "O Principe e o Pobre", de espada em punho, em busca de aventuras !

Uma scena do super-film da Warner "O Principe e o Pobre" que será um grande cartaz para o Plaza a partir de segunda-feira

"Era alto, delgado e musculoso. Seu justilho e calção, de tela rica, porém rapada e descolorida, como o seu adorno bordado a ouro, estava sem brilho. Trazia, estropeada, a pluma do gorro, despellado do arminho da gola. O gibão tinha buracos e em todo seu aspecto transparecia a incuria. A cinta, longa e terrivel, trazia longa espada, coberta por bainha de ferro. Sua attitude fanfarrona, denotava, immediatamente, um espadachim em busca de aventuras".

Assim, Mark Twain, o genio da literatura ingleza, descreveu Miles Hendon, o aventureiro, o bohemio de sua classica novella The Pirnce and The Pauper (O Principe e o Mendigo) e assim, justamente, caracterizado segundo a novella, apparece o super-idolo, o romantico impetuoso Errol Flynn, na grande producção da Warner, que o Plaza annuncia para a proxima segunda-feira.

— Sempre me vejo envolvido em aventuras — commentava Flynn, durante a filmagem de "O Principe e o Pobre". Parece que o destino, não satisfeito em offerecer occasiões para eu as viver, na realidade, se compraz, tambem, em que as tenha na ficção. Assim, "Capitão Blood" e "Carga da Brigada Ligeira", reforçam o sentido de minhas palavras. Miles Hendon, o espadachim vagabundo, que sou nesse romance de Mark Twain é um delicioso typo de aventureiro incorrigivel, capaz de jogar a vida e a felicidade, em troca de alguma nova emoção".

"O Principe e o Mendigo" é uma das mais notaveis novellas do grande humorista e narra a historia de dois meninos que, nascidos em ambientes distinctos, um rei e um mendigo, que por casualidade, trocam de roupa e sáem para conhecer mundos diversos. Londres do seculo XVI foi fielmente levado á téla, vendo-se entre outras grandiosas sequencias, a que descreve a coroação do rei da Inglaterra successor de Henrique VIII.

Billy e Bobby Mauch, dois gemeos absolutamente eguaes, acompanham Flynn e mais Claude Rains, Barten Mac Lane, Henry Stephenson, Phyllis Barry e outros. A direcção coube a William Dieterle, que dirigiu G. Men — "Contra o Imperio do Crime".

CINEMA

A apuração do Concurso Internacional Metro-Goldwyn-Mayer patrocinado pela Exposição Internacional de Paris

O 1.º COLLOCADO RENUNCIOU EM FAVOR DO 2.º COLLOCADO — A COMMISSÃO JULGADORA — O EMBARQUE DO VENCEDOR

Sr. Pericles Neiva, ao qual o Concurso Internacional Metro-Goldwyn-Mayer patrocinado pela Exposição Internacional de Paris prodigalizará uma viagem a Paris

O sr. Pericles Neiva, o feliz segundo collocado que vae, por um capricho da sorte, usufruir o premio conquistado pelo primeiro collocado, trata neste momento do seu passaporte e em seu nome a Metro-Goldwyn-Mayer já reservou passagem de primeira (ida e volta) para o paquete "Highland Chieftain", que deixará o nosso porto no proximo dia 10 de agosto, rumo a Boulogne sur Mer, em cujo porto o sr. Pericles desembarcará a caminho de Paris. Na Cidade Luz os representantes da Metro-Goldwyn-Mayer o receberão e o hospedarão num dos melhores hoteis da capital franceza, onde o feliz contemplado ficará até 10 de setembro, devendo no dia seguinte embarcar em Boulogne de regresso ao Rio de Janeiro, onde deverá aportar a 27 de setembro.

A OPINIÃO DO DIRECTOR HENRY KING SOBRE JAMES STEWART

James Stewart e Simone Simon numa scena de "Setimo Céo" que o Palacio vae estrear segunda feira

Afóra as personalidades de Simone Simon e James Stewart, — Setimo Céo — offerece ainda um elenco primoroso, salientando-se Jean Hersholt, Gregory Ratoff, Gale Sondergaard, John Qualen, J. Edward Bromberg, Victor Kilian, Thomas Beck, Sig Rumann e Mady Christians. E para dirigir um argumento tão suggestivo e um cast desse quilate, não havia duvida alguma que os productores da 20th. Century Fox escolheriam Henry King, o esplendido director de — Lloyds de Londres — e muitas outras obras primas do cinema moderno.

"Setimo Céo" — o grandioso film da 20th. Century Fox, será estreado na proxima segunda-feira, no Palacio!

Films em cartaz

PLAZA — "Mulher Marcada" (Warner) com Bette Davis — a partir de 1 hora.

—x—

METRO — "Primavera" (Metro Goldwyn) com Jeanette Mac Donal e Nelson Eddy. Horario: 1|2 dia — 2.25 — 4.55 — 7.25 e 10 horas.

—x—

PALACIO — "Maria Bonita" (D. F. B.) com Elinne Angel e Victor Macedo — Horario: 2 — 4 — 6 — 8 e 10 horas.

—x—

ALHAMBRA — "Aldebaran" (Film Italiano) com Evi Maltagliati e Nino Cervi. Horario: 2 — 4 — 6 — 8 e 10 horas.

—x—

ODEON — "Quando Mulher Persegue Homem" (United) com Miriam Hopkins e Joel Mc Crea. Horario: 2 — 4 — 6 — 8 e 10 horas

—x—

IMPERIO — "O Bobo do Rei" (D. N.) com Mesquitinha e Déa Selva — Horario: 2 — 4 — 6 — 8 e 10 horas.

—x—

GLORIA — "Alegres Bohemios" (Ufa) com Lilian Harvey e Willy Fritch — Horario: 2 — 3.40 — 5.20 — 7.00 — 8.40 e 10.20 horas.

—x—

PATHE' PALACIO — "Noites sem Fim" (Metro Goldwyn) com Robert Young e Florence Rice — Horario: 2 — 3.40 — 5.20 — 7.00 — 8.40 e 10.20.

—x—

BROADWAY — "O Homem que não podia amar" (Broadway Programma) com Maurice Maillot, Jean Boitel e Jan Galland — Horario: 2 — 3.40 — 5.20 — 7.00 — 8.40 e 10.20 horas.

—x—

REX — "Vamos Dansar" (R. K. O.) com Fred Astaire e Ginger Rogers Horario: 2 — 4 — 6 — 8 e 10 horas.

—x—

RIO — "E queriam se casar" (R. K. O.) — com Betty Furness. — Horario: 2 — 3.40 — 5.20 — 7.00 — 8.40 e 10.20 horas.

"Acabaram os monstros"

Boris Karloff cedeu ao processo da evolução. "Frankenstein" e "A Mumia", juntaram-se aos dinosauros. Este actor abandonou a maquillagem de monstro e adoptou a natural.

Esta transformação se dá no seu ultimo film, da Nova Universal, "A Chave Nocturna" que estréa segunda-feira no Alhambra.

Interpretando seu primeiro desempenho sympathico, desde que é astro, o actor abandonou suas estarrecedoras caracterizações do passado e interpreta um papel meigo, humano e que agrada.

Vivendo o papel de um inventor, elle é a figura central do intenso drama criado ao redor do systema de alarmes que protegem milhões de bancos e firmas commerciaes. Karloff além de ser um monstro do cinema, é tambem um actor dramatico de esplendidas qualidades.

Oscarito Brenier, Palmerim Silva e Conchita de Moraes, a trinca de azes do humorismo de "Bonbonsinho"

"Bonbonsinho", a popularissima comedia de Viriato Corrêa que a Sono-Films está realizando em seus studios na Feira de Amostras, é uma producção cinematographica que está certamente destinada ao mais estrondoso successo popular. Deante de razões que determinarão o agrado de "Bonbonsinho" figura em primeiro plano o seu cunho de comedia repleta de situações altamente humoristicas. Joracy Camargo que está dirigindo "Bonbonsinho" escolheu para interpretal-a uma turma famosa de artistas comicos, sendo que, commandando o "cast", estão Oscarito Brenier, Palmerim Silva e Conchita de Moraes, tres nomes que dispensam quaesquer commentarios. O restante do elenco é composto de nomes egualmente de relevo na scena brasileira: Lú Marival, Augusto Henriques, Nilza Magrassi, Baptista Junior, Tamar Moema, Moreno, Custodio Mesquita, Dyrcinha Baptista e outros.

"Bonbonsinho" está deste modo fadado a ser a continuação do successo marcante de "O Bobo do Rei" que aliás, volta ao cartaz da cinelandia, programmado no Cine Imperio para uma reprise exigida pelo publico.

"Do Amor Ninguem Fóge

UM DOS MAIS ALEGRES E SYMPATHICOS FILMS DO ANNO — SEGUNDA-FEIRA, NO PATHE' PALACIO

A partir de segunda-feira proxima o Pathé Palacio vae exhibir para um numerosissimo publico, cousas deliciosas que o divertirão immenso, um dos mais alegres e sympathicos films deste anno:

"Do amor ninguem foge" (Love on the Run), uma trama divertidissima, dirigida por W. S. Van Dike, com Joan Crawford, e Clark Gable nos principaes papeis, admiravelmente secundados por Franchot Tone.

Film jovialissimo, romance de 77 horas vividas na Riviera, em Londres, e em Paris "Do amor ninguem foge" apresenta Joan Crawford e Clark Gable bem á moderna, e em papeis que os "fans" já inscreverão entre os mais amaveis de suas carreiras.

"Do amor ninguem foge" repetimos, é uma comedia nitidamente seculo X estudia, brejeira, cheia de "qui-pro-quos" que multiplicam surprezas de cinco em cinco minutos.

E' este o film sublime que o Pathé Palacio apresentará a partir da proxima segunda-feira.

As communicações entre a Argentina e o Chile

Em face das tempestades de neve nos Andes, as communicações terrestres entre as republicas de Argentina e Chile acham-se interrompidas de sorte que, segundo aviso dado pela Repartição dos Correios da Argentina, a correspondencia postal só pode ser transportada, temporariamente, por via aerea. Informa, no emtanto, "La Razon", de Buenos Aires, que os aviões da "Panagra" durante dias seguidos ficam retidos por não poderem cruzar os Andes emquanto os apparelhos da Condor "no obstante el mal tiempo" trafegam normalmente de accôrdo com o horario.

GRILL-ROOM DO CASINO ATLANTICO

O mais grandioso programma com :

BETTY SPELL

Do Folies Bergére de Paris

EVA BARCINSKA

A maga do Acordeon do A. B. C. de Paris

DELYA & DRAGOR

Famosos bailarinos parisienses

Formidavel successo de

THE 2 RIKKOFS

Impagaveis acrobatas comicos e

Dr. Ortiz Tirado

O embaixador da Canção Mexicana

SEXTA-FEIRA, 6 DO CORRENTE :

FESTA MEXICANA

GRANDE COTILLON

O Rio vae conhecer uma grande artista

QUEM E' CARMEN DAVIOT

A formosa "Carmen Daviot" — cuja "premiére" no Rio se annuncia para breve

A sensação maior de Paris, na presente temporada theatral, é Carmen Daviot, mulher de exquisita belleza, mais exquisita ainda, está dando margem a uma série de notas escandalosas nos principaes jornaes parisienses.

Sabe-se que veiu da Suecia, após uma aventura que teve grave repercussão nas altas espheras do governo.

Um principe, um diplomata e... um convite amavel para que ausentasse do paiz com a maior brevidade possivel.

Mas Carmen Daviot é apenas uma criatura mal comprehendida e victima apenas dos seus encantos pelos effeitos que elles provocam nos homens mais infiltraveis aos estimulos femininos.

Paris que ama o escandalo recebeu-a de braços abertos. A formosa sueca, graças ao mysterio que paira em torno da sua vida passada, é uma grande artista.

Sua voz calida, sensual, encantada, conquistou de prompto as platéas exigentes da Cidade Luz.

Accrescente-se a esse attributo o dominio perfeito do gesto... Carmen Daviot é uma dessas raras mulheres que logram impressionar pela serenidade das attitudes e pela impassibilidade quasi mystica do seu rosto de maravilhosa perfeição de traços.

Pintores e esculptores lhe fizeram propostas seductoras para que ella servisse um sector de modelo.

A tudo Carmen Daviot se recusou, preferindo o mysterio sahindo que a envolve a qualquer forma de publicidade.

Raras vezes surge em publico e os reporters mais felizes não lograram desvendar em que recanto da cidade a famosa "estrella" se occulta.

Agora corre a noticia da sua vinda ao Rio. Um empresario a contratou por uma somma fabulosa. E' natural, portanto, que o publico carioca aguarde com anciedade essa "premiére" sensacional...

Iniciados com pleno exito os trabalhos da Semana Rural do Pomba

A proposito da Semana Rural que ora se realiza no municipio de Pomba, foi recebido pelo ministro da Agricultura o seguinte telegramma:

"Tenho prazer communicar que foram installados os trabalhos da Semana Agricola e Exposição Agro-Pecuaria, com a presença de representantes do governador do Estado, do ministro da Agricultura, dos secretarios do Estado, autoridades federaes e estaduaes, grande numero de lavradores e consideravel massa popular. Causaram successo os lotes de animaes dos municipios de Pomba, Ubá, Leopoldina, Mercês e Guarany, assim como a exposição de productos agricolas. Os trabalhos despertam grande interesse nos meios ruraes desta zona".

O director da Producção Animal regressou de S. Paulo

Depois de participar de todos os trabalhos da VI Exposição Nacional de Animaes e Productos Derivados, regressou de S. Paulo o dr. Landulpho Alves director geral do Departamento Nacional da Producção Animal, que hontem á tarde teve longa conferencia com o ministro da Agricultura a quem fez completa descripção do desenrolar daquelle notavel certame.

LIVRARIA ALVES

Livros collegiaes e academicos

"Jornadas Heroicas", um film arrebatador e emocionante

Gary Cooper e Jean Arthur, a dupla romantica de "Jornadas Historicas"

Cecil B. De Mille, o famoso director que tão admiravelmente reconstrucções da Roma antiga e da Europa da Idade Média nos deu em "Cleopatra", "O Signal da Cruz" e "Cruzadas", encontrou na historia da sua propria patria o argumento de "Jornadas Heroicas", que o Odeon vae pôr em scena na proxima semana.

Esta empolgante super-producção é uma obra dramatica de fundo épico, á qual servem de fundo os acontecimentos de uma das épocas mais interessantes da vida dos Estados Unidos, tal como foi aquella que se seguiu immediatamente após a terminação da guerra civil e ao assassinio do presidente Lincoln.

Os temperamentos amorosos de Bill Hickok e Jane "Calamidade", bem assim as luctas entre os colonizadores da região do [illegible] e os pelles-vermelhas que lhe fizeram guerra, formam os dois centros em torno dos quaes se desenrola a acção do film.

São interpretes principaes de "Jornadas Heroicas" Gary Cooper, Jean Arthur, James Ellison, Charles Bickford, Helen Burgess e Porter Hall.

O director do Serviço de Aguas conferenciou com o ministro

Sobre assumptos subordinados á directoria do Serviço de Aguas conferenciou longamente com o ministro da Agricultura o dr. A. J. Alves de Souza do Departamento Nacional da Producção Vegetal.

A ARTE DE EMBELLEZAR

LEITE DE BENJOIM

PREPARADO MARAVILHOSO PARA AMACIAR, ASSETINAR E AFORMOSEAR A PELLE

O Leite de Benjoim Tonifica e rejuvenesce a cutis, fixando o pó de arroz, extingue as imperfeições da pelle, como sejam : pannos, manchas do rosto, sardas, espinhas, cravos, rugas, queimaduras do sol.

O Leite de Benjoim é preparado com o Benjoim do Siam e finamente perfumado e indicado pelas summidades medicas mundiaes.

A' VENDA EM TODAS AS PERFUMARIAS, PHARMACIAS, DROGARIAS, EM TODOS OS ESTADOS DO BRASIL E NAS

Perfumarias KANITZ

Matriz — Rua Rep. do Perú 94 a 98

Filial — Rua 7 de Setembro, 127 e 129

Designados pelo ministro da Educação dois professores para o Conselho Technico Administrativo da Universidade do Brasil

O sr. Gustavo Capanema, ministro da Educação, acaba de designar para membros do Conselho Technico Administrativo da Universidade do Brasil os professores João Cabral e Luiz Carpenter, ambos da Faculdade Nacional de Direito.

Um poeta da Venezuela falará sobre a poesia de seu paiz

NA ESCOLA NACIONAL DE BELLAS ARTES

O sr. Alvarez Marcano, intellectual venezuelano, secretario da Legação de seu paiz, no Rio de Janeiro, fará uma conferencia na Escola de Bellas Artes, hoje, terça-feira, ás 17 horas, na Escola Nacional de Bellas Artes, a convite da Associação de Artistas Brasileiros, sobre os poetas de sua terra. A conferencia será publica.

Randall

é mais do que um nome.

E' a attracção maxima da temporada do inverno do

CASINO Copacabana

INFORMAÇÕES FINANCEIRAS E COMMERCIAES

CAMBIO

LIBRA — 56$500

Esse mercado, hontem, regulou calmo. O Banco do Brasil declarou o particular a 56$500 por libra e a 11$350 por dollar. Ficou o mercado calmo, no primeiro fechamento. Reabriu e fechou inalterado.

O BANCO DO BRASIL AFFIXOU A SEGUINTE TABELLA

COMPRAS

A' vista: Londres, 56$500; dollar, 11$350; franco, $420; escudo, $510; marco compensação, 3$500; franco belga, 1$910; lira, $573; franco suisso, 2$505; peso argentino, papel, 3$425 e florim, 6$250.

CURSO DE CAMBIO OFFICIAL SEGUNDO AS MEDIAS CALCULADAS PELA CAMARA SYNDICAL

A' vista: Paris, $420 e Allemanha (verrechnungsmark) reis 3$580.

OURO FINO

O Banco do Brasil comprou hontem a gramma de ouro na base de 1.000 por 1.000 em barra ou amoedado ao preço de 16$700.

CAMBIO LIVRE

Libra, 74$680 — Dollar, 15$000

Funccionava, hontem, calmo e com as taxas melhoradas esse mercado. Os saques eram feitos nos bancos a 74$680 e a 15$000 e as compras a 73$880 e a 14$850 respectivamente, por libra e por dollar. Deixamos o mercado calmo, no primeiro fechamento. Reabriu e fechou inalterado.

OS BANCOS ESTRANGEIROS AFFIXARAM AS SEGUINTES TAXAS DE CAMBIO LIVRE

A' vista: Londres, 74$620; Nova York, 15$000; Allemanha, 6$040; Compensação, 5$000; Registermark, 4$000; Paris, $563; Italia, $800; Portugal, $682 a $690; Provincias, $695; Hollanda, 8$280 a 8$290; Belgica, ouro, 2$525 a 2$530; papel, $505 a $506; Suecia, 3$855 a 3$860; Suissa, 3$450; Slovaquia, $524 a $525; Austria, 2$850 a 2$860; Buenos Aires, papel, 4$500 a 4$560; Montevidéo, 8$670 a 8$700; Dinamarca, 3$340 a 3$350; Japão, 4$370; Polonia, 2$940; Rumania, $100 e Hespanha, 1$900.

O BANCO DO BRASIL AFFIXOU AS SEGUINTES TAXAS DE CAMBIO LIVRE

A' vista: Londres, 74$680; Italia, $800; Nova York, 15$000; Paris, $565; Allemanha, Compensação, 5$000; Hollanda, reis 8$280; Suissa, 3$445; Belgica, ouro, 2$525; Portugal, $680; Buenos Aires, papel, 4$560 e Montevidéo, 8$630.

CURSO DE CAMBIO LIVRE SEGUNDO AS MEDIAS CALCULADAS PELA CAMARA SYNDICAL

A' vista: Londres, 75$078; Paris, $568; Italia, $817; R. Mark, 3$990; V. Mark, 5$000; U. Mark, 3$970; Portugal, $689; Suissa, 3$482; Dinamarca 3$370; T. Slovaquia, $528; Nova York, 15$095; Buenos Aires, 4$577; Hollanda, 8$340 e Japão, 4$376.

MOEDAS

Libra, 75078; dollar, 15$189; franco, $596; franco suisso 3$445; escudo, $713; peso argentino, 4$514; peso uruguayo, reis 8$518; reichsmark, 3$825; lira, $730; peseta, $800; zloty, 2$975.

CAMBIO NO EXTERIOR

Abertura de Londres sob e Nova York. —

Fechamento de Londres

Sobre Londres. —

Abertura de Nova York

Sobre Nova York, 4.94 75.

Londres, feriado

TITULOS

Funccionou o mercado de valores, hontem, muito animado, tendo accusado negocios de geral interesse nos titulos em evidencia. Estiveram as apolices da União sem firmeza, mas as da municipalidade se mantiveram bem collocadas, com as de sorteio inalteradas. Os outros valores em evidencia regularam em boa posição, tudo como se verifica em seguida.

NEGOCIOS REALIZADOS NA BOLSA DE HONTEM

Apolices geraes:

212 Uniformizadas — 780$; 32 Div. Emissões nom. — 775$; 2 idem — 778$; 1 idem — 780$; 53 idem port. — 815$; 2 Reajustamento c/2 sm. — 800$; 4 idem — 802$; 111 idem c/4 sm. — 810$; 38 idem — c/6 sem. — 890$; 14 idem c/7 sm. — 915$.

OBRIGAÇÕES

23 Obrig. Th. Nac. (500$) — 515$000.

ESTADUAES

1 E. S. Paulo 5 % — 191$; 10 idem — 191$500; 2 idem — 192$; 97 idem 8 % Unif. — 928$; 54 E. Minas 1934 5 % — 149$500; 26 idem — 150$; 595 idem 2ª S. — 179$; 56 idem — 179$500; 12 idem antiga 5 % nom. — 570$; 174 idem D. 2511 port. 7 % — 707$; 4 Pernambuco — 92$500; 1 idem — 93$; 17 Rio de Janeiro 4 % — 110$000.

MUNICIPAES

1 1917 port. — 151$; 6 idem — 152$; 30 1920 port. — 153$; 30 1931 — 168$000; 48 idem — 170$; 3 Dec. 1535 — 170$; 52 idem — 172$; 100 idem 3261 (Titulos) — 169$; 225 idem — 170$000.

ALVARA'

5 Div. Emissões port. — 815$.

ACÇÕES

88 Docas de Santos — 242$; 16 idem — 241$500; 50 idem — 241$000.

CAFE'

TYPO 7 — 18$200

Hontem, esse mercado operava calmo e com baixa nas cotações. Venderam-se as primeiras horas 758 saccas e o typo 7 se cotava a 18$200 por 10 kilos.

Durante o dia negociaram-se 1.126, numa somma de 1.881, contra 2.187 ditas procedentes. Fechou calmo.

COTAÇÕES POR 10 KILOS

Typo 3	20$200
Typo 4	19$700
Typo 5	19$200
Typo 6	18$700
Typo 7	18$700
Typo 8	18$200
Pauta commum, café commum	1$850
Idem fino	2$370

MOVIMENTO ESTATISTICO

Entradas:

Leopoldina (Minas), 1.136; Maritima: Minas, 1.920; São Paulo, 1.207; total, 3.127; Armazem Reg. Flum. "Rio", 1.222; Armazem Reg. Espirito Santo, 699; Armazens Regs. Mineiros, 270; total, 6.454; Idem anno passado, 5.508; Desde o 1º do mez, 100.578; Media, 3.244; Idem anno passado, 178.962; Café revertido ao stock desde o 1º de Julho, 1.588.

Embarques:

Europa, 125; total, 125; Idem anno passado, 7.259; desde o 1 do mez, 98.925; Idem anno passado, 147.502; stock, 676.016; Menos consumo local do dia 31.7.37, 500; Existencia, 675.516; Idem anno passado, 703.682.

CAFE' A TERMO

1º Pregão

Mezes — Vencedores — Compradores — Differença

Contrato "A" (Novo)

Agosto, vend., 18$000 e comp. 17$825, menos $075; setembro, 17$750 e 17$600, menos 2.000, outubro, 17$500 e 17$375, menos $125; novembro, 17$500 e 17$450, menos, $050; dezembro, 17$400 e 17$325, mais $025; janeiro, reis 17$300 e 17$275, mais $025, respectivamente.

Vendas, 1.500 saccas. Posição, calmo.

2º Pregão

Mezes — Vendedores — Compradores — Differença

Contrato "A" (Novo)

Agosto, vend. 17$950 e comp. 17$825, inalterado; setembro reis 17$750 e 17$600; outubro, 17$550 e 17$450, mais $025; novembro, 17.450 e 17$325, menos, $075; dezembro, 17$450 e 17$350, menos $025; janeiro, 17$400 e 17$350, mais $075, respectivamente.

Vendas, 2.500 saccas; Posição, sustentado.

CAFE' EXPORTADO

Durante o mez de julho proximo findo, foram exportadas pelo porto do Rio de Janeiro 98.925 saccas de café, conforme estatistica do Centro do Commercio de Café, que publicamos mais abaixo:

Exportadores	Saccas
Castro Silva & Cia. ..	17.497
A. Jabour & Cia	10.561
Theodor Wille & Cia. Limita	9.297
Cia. Nacional de Commercio de Café	8.941
Mc Kinlay S. A.	7.572
Rebello Alves & Cia. ..	5.875
E. G. Fontes & Cia ..	5.664
Leon Israel Company S. A.	5.600
Ornstein & Cia	5.435
Vitaccua Irmãos S. A.	3.563
Norton Megaw & Cia. Ltda	3.165
Sinner & Cia. Ltda ..	2.902
American Coffee Corration..	2.750
Abreu & Filhos	2.462
A. Sion & Cia	1.650
Fraga, Irmão & Cia Ltda..	1.290
Serafim Fernandes ..	1.105
Marcellino Martins Filho & Cia.	750
Sociedade Exportadora de Café S. A.	700
Neumann Gepp & Ltda.	672
Silvain Eliakim..	400
Pinto Lopes & Cia Ltda..	312
Luiz Ferreira & Cia.	301
Mario Telles	210
Departamento Nacional de Café	150
Frei Xisto..	100
Total	98.925
Idem no mez de junho passado	114.396
Idem no mez de julho de 1936..	147.502

ASSUCAR

O mercado de assucar, hontem, se apresentou sustentado, com os preços mantidos nos limites anteriores. Os negocios foram animados e o mercado fechou sustentado.

MOVIMENTO ESTATISTICO

Entradas, 4.093; saidas, 19.537, tendo em stock 46.914 fardos.

COTAÇÕES POR 60 KILOS

Branco crystal, 60$ a 62$000; mascavos, 42$ a 43$000.

Movimento do mez — Entraram, 142.728 saccos, sendo 100.921 de Campos; 37.916 de Pernambuco; 3.641 de Minas e 250 de Sergipe. Sairam, 180.629 e o stock era de 46.914 ditos.

ALGODÃO

Funccionava hontem estavel o mercado de algodão e os negocios foram reduzidos. Os preços permaneciam sem modificações e o mercado fechou estavel.

MOVIMENTO ESTATISTICO

Entradas, 1.458; saidas, 156, tendo em stock 6.288 fardos.

COTAÇÕES POR 10 KILOS

Seridó: typo 3, 48$; typo 4, 45$ a 46$. Sertões: typo 3, nominal; typo 4, 40$ a 40$500; Ceará e Mattas, nominal. Paulistas: typo 3, 41$ a 42$; typo 4, 38$ a 38$500.

Movimento do mez — Entraram: 6.715 fardos, sendo 2.081 de Natal; 1.354 do Maranhão; 1.303 de Santos; 1.066 da Parahyba; 781 do Ceará; 104 do Pará e 26 de Pernambuco. Sairam, 9.167 e ficaram em stock, 6.288 fardos.

ALGODÃO A TERMO

1º pregão

Agosto, contrato A, vend., n cot. e comp., n cot.; B, n cot.; setembro, contrato A, 41$000 e 39$500; B, 36$ e 35$; outubro, contrato A, 41$ e 39$500; B, 36$ e 35$500; novembro, contrato A, 40$500 e 38$500; B, 35$ e 34$000; dezembro, contrato A, 40$ e 38$; B, 35$ e 34$; janeiro, contrato A, 40$ e 38$; B, 35$ e 34$000.

Contrato C não cotado. Vendas, não houve. Posição, paralysado.

2º pregão

Agosto, contrato A, vend., n cot. e comp., n cot.; B, não cotado; setembro, contrato A, 41$ e 39$500; B, 36$ e 34$500; outubro, contrato A, 41$ e 39$; B, 36$ e 34$500; novembro, contrato A, 40$500 e 38$; B, 35$ e [illegible]$; dezembro, contrato A, 40$500 e 38$; B, 35$ e 34$ e janeiro, contrato A, 40$500 e 38$; B, 35$ e 34$. Vendas, não houve. Posição, paralysado. Contrato C, não cotado.

CEREAES

PREÇOS CORRENTES

COTAÇÕES SEMANAES

Arroz:		60 kilos
Agulha amarellão	104$000	106$000
Dito esp. (brilhado)	100$000	102$000
Dito de 1ª (brilhado)	92$000	94$000
Dito especial ..	95$000	97$000
Dito de 1ª ..	90$000	91$000
Dito de 2ª ..	80$000	81$000
Dito de 3ª ..	76$000	77$000
Japonez especial	76$000	78$000
Dito de 1ª ..	71$000	76$000
Dito de 2ª ..	68$000	70$000
Dito de 3ª ..	62$000	64$000
Santos	35$000	36$000
Alfafa:		Kilo
Nacional ou estrangeira	$540	$560
Amendoim:		25 kilos
Em casca	20$000	23$000
Alho:		Cento
Nacionaes	2$500	10$000
Estrangeiros	8$000	14$000
Alpista:		Kilo
Nacional..	2$000	2$100
Bacalhau:		58 kilos
Especial	220$000	225$000
Superior	205$000	210$000
Escamado	170$000	175$000
Banha:		Caixa
De Porto Alegre	225$000	233$000
Da Lagôna	228$000	230$000
De Itajahy	228$000	230$000
Batatas:		Kilo
Do interior	$500	$850
Do sul	$500	$750
Cebolas:		Caixa
Nacionaes	63$000	65$000
Ervilha kilo ..	3$000	3$200
Farinha:		
De mandioca especial	35$000	36$000
Fina	33$000	34$000
Entre-fina	29$000	30$000
Grossa	22$000	23$000
Feijão:		60 kilos
Preto especial..	42$000	44$000
Dito bom	38$000	40$000
Branco	68$000	115$000
Enxofre	42$000	44$000
Manteiga novo.	50$000	52$000
Mulatinho	30$000	38$000
Manteiga velho.	Não ha	
Fradinho nacional	74$000	76$000
Lentilha, 60 kilos..	66$000	68$000
Linguas:		Uma
Defumadas	3$200	4$500
Lombo:		Kilo
De porco salgado mineiro ..	2$500	2$700
Dito do sul ..	2$200	2$400
Herva-matte:		
Barrica	10$500	12$000
Manteiga:		Kilo
Do interior	8$000	8$500
Milho:		60 kilos
Cattete vermelho	20$000	21$000
Dito amarello. ..	19$000	20$000
Dito mesclado.	18$000	18$500
Polvilho:		Kilo
Do norte	$600	$700
Do sul	$600	$650
Tapioca, kilo ..	$900	1$000
Toucinho:		Kilo
Mineiro	2$900	3$000
Paulista	3$400	3$500
Fumeiro	4$300	4$400
Xarque:		Kilo
Mantas puras:		
Nacional	2$800	2$900
Patos e mantas:		
Mineiro	2$600	2$700
Do sul	2$600	2$700
Fubá:		25 kilos
Mimoso	12$500	13$5000
		50 kilos
Extra-fino	25$000	27$000

Movimento de vapores

NAVIOS ESPERADOS

DA EUROPA PARA O RIO DA PRATA

Stockholmo e esc., "Nordstjernan"	4
Hamburgo e esc., "Vigo" ..	4
Hamburgo e esc., "General Artigas"	4
Helsinki e esc., "Maryland"	7
Oslo e esc., "Cometa" ..	8
Stockolmo e esc., "San Francisco"	8
Southampton e esc., "Arlanza"	9
Genova e esc., "Augustus"	10
Amsterdam e esc., "Montferland"	16
Londres e esc., "H. Brigade"	16

DOS ESTADOS UNIDOS PARA O RIO DA PRATA

Nova York e esc., "Western Princes"	4
Baltimore e esc., "Uruguayo"	12
Nova York e esc., "Western World"	18
Nova York e esc., "Eastern Prince"	20
Nova Orleans e esc., "Cabedello"	21

CABOTAGEM

Porto Alegre e esc., "Araranguá"	3
Manáos e esc., "Manáos".	4
Porto Alegre e esc., "Aragano"	5
Manáos e esc., "Duque de Caxias"	5
Porto Alegre e esc., "Taquy"	5
Laguna e esc., "Carl Hoepecke"	5
Fortaleza e esc., "Lages"	5

A SAIR

PARA A EUROPA DO RIO DA PRATA

Southampton e esc., "Alcantara"	5
Hamburgo e esc., "Madrid"	4
Antuerpia e esc., "Londonier"	5
Genova e esc., "Alsina" ..	6
Amsterdam e esc., "Chaleau Reefer"	5
Helsinki e esc., "Atlanta".	8
Stockholmo e esc., "Lima"	3
Rotterdam e esc., "Alwaki"	8
Londres e esc., "Avila Star"	9
Hamburgo e esc., "Cap Arcona"	10
Oslo e esc., "Bra Kar" ..	12

PARA OS ESTADOS UNIDOS DO RIO DA PRATA

Baltimore e esc., "The Angeles"	4
Nova York e esc., "Northern Prince"	4
Philadelphia e esc., "Culberson"	9
Nova York e esc., "Pan America"	12
Nova York e esc., "Camamu"	13
Nova Orleans e esc., "Delsud"	14
Nova Orleans e esc., "Barbacena"	17
Nova York e esc., "Western Prince"	18
Nova Orleans e esc., "Delmar"	22
Nova York e esc., "Paraguayo"	22
Nova York e esc., "Western World"	26

CABOTAGEM

Antonina e esc., "Taguary"	3
Porto Alegre e esc., "São Paulo"	3
Porto Alegre e esc., "Aratimbó"	4
Port Alegre e esc., "Araxá"	1
Porto Alegre e esc., "Itapagé"	4
Porto Alegre e esc., "Butiá"	4

"O Padre José Mauricio" na série dos "grandes mortos"

O sr. Luiz Edmundo, a convite do ministro da Educação, realizará uma conferencia sobre o padre José Mauricio. A figura escolhida pelo conhecido escriptor e historiador, é a de um dos vultos mais curiosos e brilhantes da vida colonial brasileira, figura que encheu de espanto os visitantes do Brasil e a D. João VI quando teve occasião de ouvir as suas composições. Foi um dos primeiros compositores do paiz e uma de suas missas será executada em orgão no fim da conferencia.

A conferencia terá logar amanhã, 4, quarta-feira, ás 17 horas, no salão do Instituto Nacional de Musica, em continuação á série dos "nossos grandes mortos".

A entrada será franqueada ao publico.

1º Sorteio das Lojas General Electric

Com a presença do fiscal do Ministerio da Fazenda, dr. [illegible]neiro de Campos, realizou-se hontem á tarde, perante numerosa assistencia, á Avenida Rio Branco 114, o 1º Sorteio das Lojas General Electric.

Essa interessante innovação que as Lojas General Electric acabam de inaugurar, tem por fim beneficiar e premiar aquelles que mantêm o pagamento de suas prestações em dia. O novo systema funcciona da seguinte maneira: — Todos aquelles que effectuam o pagamento de suas prestações em dia e na loja da Companhia, á Avenida Rio Branco 114, recebem, no acto do pagamento, um talão numerado. O canhoto desse talão com o mesmo numero, é collocado dentro de uma urna [illegible]lada e lacrada, junto a Caixa. No dia 1º de cada mez, na presença do fiscal do Ministerio da Fazenda e de quantos queiram assistir, abre-se a urna e retiram-se 3 canhotos correspondentes a 3 talões distribuidos. O portador do 1º talão retirado da urna receberá, como premio, a quitação total de sua conta, [illegible] é, se comprou uma mercadoria em 18 prestações e se já effectuou um ou mais pagamentos, sendo o seu talão sorteado não precisará effectuar os pagamentos restantes, recebendo devidamente quitados a duplicata e o contrato do apparelho adquirido. O 2º e 3º premiados receberão respectivamente 1 relogio electrico e 1 ferro de engommar.

O vencedor do 1º Sorteio foi o sr. José Alfredo Formosinho Vieira, morador á rua Aquidaban 60. O coupon sorteado de numero 096, corresponde a duplicata n. 20.886, de um [illegible] General Electric. O sr. [illegible] fredo Formosinho Vieira receberá quitação das 9 prestações ainda por vencer.

Receberam os 2º e 3º premios os srs. Francisco de Oliveira Botelho, morador á rua [illegible] Penna 62 e Francisco Ferré [illegible] Nascimento Silva, 510.

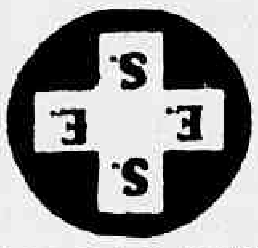
EXAMES DE SAUDE
EXAME PRE NUPCIAL
EXAME PRE NATAL
procurem os
Serviços de Exames Especializados de Saude
LARGO DA CARIOCA, 15-2.º
TEL. 22-0797
(Lado Direito)
RIO DE JANEIRO

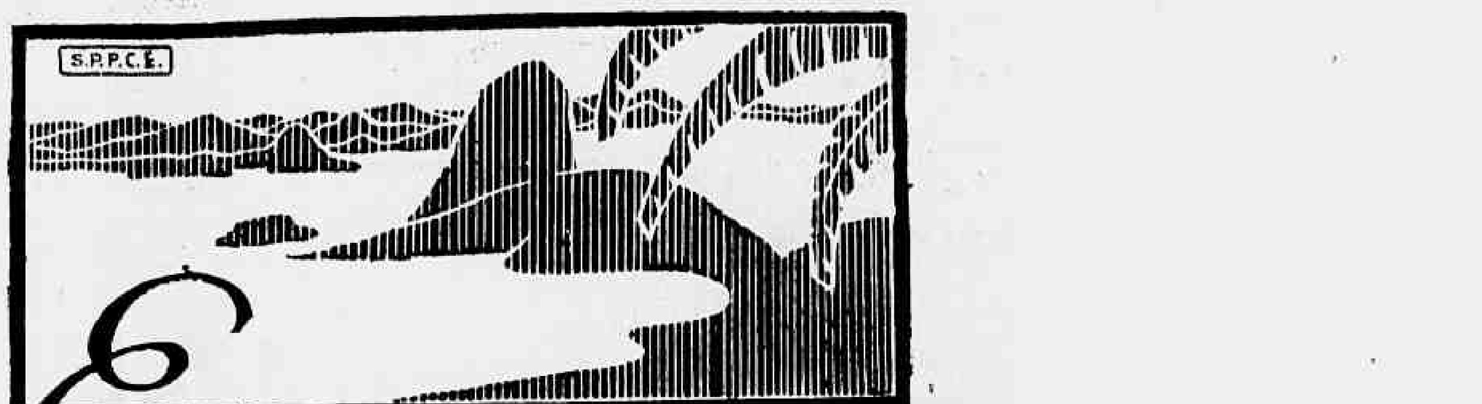

Em cada bairro da cidade ha uma agencia da CAIXA ECONOMICA

Dr. Ataulfo Martins
Especialista. ASMA CURA RADICAL Bronchites. Complicações. Assembléa, 88. Entrada: Optica Brasil. 1 ás 6 — 22-0049.

Casa Guiomar
Calçado "Dado"
FOI, E' E SERA' A MAIS BARATEIRA DO BRASIL
LANÇA NO MERCADO NOVIDADES DE SUA CRIAÇÃO

35$000 — Elegantes e modernos sapatos em box-calf preto ou marron fórma quadrada, typo sport sola dupla, salto de sola, com lindo feixo no peito do pé.
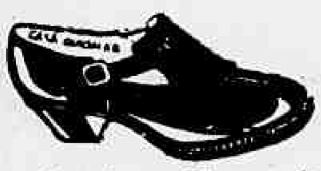

35$000 — Finos e elegantes sapatos em superior pellica fosca preta ou marron com lindo enfeite na bocca da gaspea.
38$000 — O mesmo modelo em naco branco lavavel.

35$000 — Chics e modernos sapatos em box-calf marron ou preto, typo sport, sola ponteada, fórma quadrada, com pala pospontada e fivela do lado.
JULIO N. DE SOUZA & C.
Av. Passos, 120 — Rio
PHONE: 43-4424

Dr. José de Albuquerque
Affecções sexuaes masculinas venereas ou não. Tratamento da IMPOTENCIA EM MOÇO
R. DO ROSARIO, 172. De 1 ás 4

FERIDAS
NOVAS E ANTIGAS
Tratamento rapido, radical, racional e scientifico, com a
SANTOSINA
Preço 3$500, pelo Correio 4$500. Pedidos — Emilio Perestrello rua Uruguayana, 66. Rio

PARA TRIUMPHAR NA VIDA
Só usando o annel Horoscopio com o signo e o seu planeta governante. A
JOALHERIA FERRAZ
é a unica representante no Brasil, dos Maravilhosos ANNEIS HOROSCOPIOS
RUA 7 DE SETEMBRO, 206
(esquina da Praça Tiradentes)

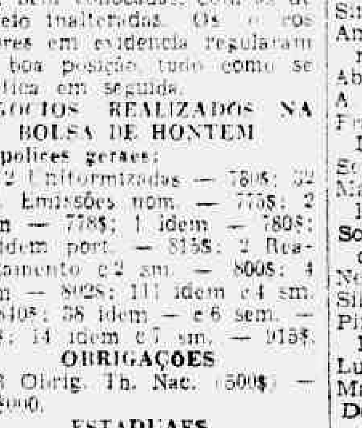

SIMONE SIMON Glorificando com arte, a meiga DIANA!!
SETIMO CÉO
JAMES STEWART
2.ª FEIRA no PALACIO
Impressionando pela realidade o guapo CHICO!! O grande romance que immortalizou a ternura!

SOCIAES

ANNIVERSARIOS

Fazem annos hoje.

A distincta sra. Armando Erse, esposa do escriptor, João Luso; sras. Fernando de Magalhães, Themistocles de Almeida, Lydia Monteiro de Souza e Adelino Martins; senhoritas Lydia Baptista Leão, Guiomar Silva Lisboa e Isabel da Silva Guimarães; o sr. Fernando Spindola de Mello; o poeta Othon d'Eça; o coronel Avelino de Almeida Cavalcanti; e s. ex. revma. d. Prudencio Gomes Lima.

— Sr. Victor Sence — Anniversaria hoje, na cidade de Campos, no Estado do Rio, o industrial Victor Sence, proprietario da Usina Conceição, um dos mais importantes centros assucareiros do paiz.

Conhecido pelo seu denodado espirito de trabalho, sendo o sr. Victor Sence um elemento destacado no progresso da terra fluminense, a data de hoje será festejada em todas camadas sociaes daquella propera cidade.

Muitas homenagens serão prestadas ao industrial Victor Sence e aos membros de sua illustre familia.

— Faz annos hoje a menina Véra, interessante filhinha do contador Carlos Antunes de Freitas, auxiliar de gabinete do director da Central do Brasil, e de d. Allahdyr Lemos de Freitas, havendo, por esse motivo, uma festa infantil na residencia da anniversariante.

— Fez annos hontem, o sr. Lucio Fontant de Barros, estimado funccionario da Estrada de Ferro Central do Brasil.

Commemorando esta data foi offerecido aos seus numerosos amigos, em sua residencia, um lauto jantar e á noite um grandioso baile que durou até alta madrugada.

— Completou hontem o seu 6º anniversario natalicio a interessante menina Nadyr, filha do sr. João Cardoso Fraga Netto, funccionario da E. F. C. do Brasil e de sua esposa dona Honorina Coelho Fraga.

Foi offerecido um chá ás suas innumeras amiguinhas.

Senhoras
Capsulas
MENAGOL
NA FALTA DA MENSTRUAÇÃO

FESTAS

Tijuca Tennis Club — O Departamento Social do Tijuca Tennis Club organizou o seguinte programma de festas para este mez:

Sabbado 7 — Das 21 ás 24 horas — Elegante reunião dansante no salão nobre. Traje completo.

Sabbado 14 — das 23 ás 4 horas — Baile da neve. O salão nobre será transformado, graças a inconfundivel arte de Delio Sá e Arnaldo Rosenmayer, em um ambiente leve e gracioso, onde se destacarão grandes e elegantes figuras de patinadores que sustêm os sancas em neve, num trabalho de fina scenographia. O palco apresentará um tunnel de gelo ladeado por figuras de neve caracteristicas, tendo em primeiro plano silhuetas de graciosas bailarinas recordando as valsas de Strauss. No fundo, inspirado sobre os trenós, uma interessante allegoria desenhada em colorido de tons suaves. Para cordôar de pleno brilho o excepcional baile da neve, não serão poupados esforços. Traje de rigor.

Domingo 15 — A's 15 horas — "Dia da Criança Tijucana" — Imponente demonstração de Eugenia e cultura physica, gymnastica rythmica, natação, saltos de trampolim, basketball, volleyball e tennis. Dansas no salão nobre.

Sabbado 21 — Das 20 ás 24 horas — Encantadora festividade promovida pela "Ala Militar" do "Recrutamento Tijucano", em homenagem aos distinctos alumnos da Escola Militar. Dansas no salão nobre e no gymnasio. Traje completo.

Quinta-feira 26 — A's 21 horas — Representação de "A Bella Adormecida". Linda peça, em tres maravilhosos actos, que acaba de ser levada á scena no Theatro Municipal do Rio de Janeiro, com extraordinario exito, por elementos de destaque em nosso meio social e artistico. 1º acto: No Castello — Nascimento da Princesa. 2º e 3º actos: No Bosque. Bailados de effeitos deslumbrantes, Cauticos.

Domingo 29 — Das 10 ás 12 horas — Encantadora manhã dansante no gymnasio de esportes, em homenagem aos jornalistas participantes do Torneio de Tennis, em disputa da "Taça Kunzel", patrocinado pelo Tijuca Tennis Club.

A's 17 horas — Festa de arte. Declamação, bailados e dansas classicas. Organização dos professores Véra Grabinska e Pierre Michailowsky com o concurso de graciosas meninas e senhorinhas do quadro social tijucano.

CASAMENTOS

Elias Salim Nigri e Rachel Levy — Realizou-se ante-hontem, na residencia do sr. Saad Nigri, a rua Conde Bomfim, 426, o enlace matrimonial entre o sr. Elias Salim Nigri e a senhorinha Rachel Levy, sendo padrinho o sr. Miguel Nigri. Após a cerimonia religiosa, foi offerecida aos presentes uma encantadora festa e um lauto jantar na residencia do sr. Miguel Nigri.

HOMENAGENS

Em 10 do corrente o sr. Gustavo Capanema, ministro da Educação e Saude Publica, será alvo de significativas homenagens por parte de seus amigos, collegas e admiradores em regosijo pela passagem de seu anniversario natalicio e pela installação da Universidade do Brasil, entre ellas figura o grande almoço que terá logar no Automovel Club do Brasil, podendo ser encontradas as listas de adhesões nos seguintes logares: Escolas Superiores, Escola Normal, "Jornal do Commercio", Camara Federal, Reitoria da Universidade e portaria do Automovel Club.

PHILAGYNA
THEODULE WOLFF
PESSARIO PRESERVATIVO DA MULHER

ALMOÇOS

Terá logar no proximo dia 7 do corrente nos salões do Automovel Club do Brasil, um almoço ao dr. Porto da Silveira, offerecido por seus amigos collegas e admiradores, em regosijo pela sua nomeação para chefe do gabinete do secretario do Interior.

Varios directorios academicos tomarão parte nesta justa homenagem ao conhecido homem de letras e ex-juiz do Tribunal Maritimo.

VIAJANTES

Viajaram pela Panair — Procedente de Porto Alegre, chegou domingo á tarde um hydro-avião da Panair do Brasil, trazendo os seguintes passageiros para o Rio: de Porto Alegre, dr. Protasio Vargas, sra. Ondina B. Vargas, sra. Glasfira Vargas, dr. Roberto L. Pimentel, Octavio de Andrade Queiroz, dr. Agnello Corrêa Filho, sra. Nesta Corrêa Marinho e Carlos Corrêa Marinho; de Santos, José Luiz de Jorge.

— Com rumo Norte, partiu hontem, ás 6 horas da manhã, o hydro-avião da linha bahiana da Panair, conduzindo os seguintes passageiros: para Campos, Raphael D. C. de Oliveira e Octavio D. C. Oliveira; para Ilhéos, Antonio Salles; para a Bahia, Erik Lundh, Antonio Bento de Araujo Lima, Francisco Arruda e senhorinha Adelayde Arruda.

— Nas duas viagens que fez hontem, o avião "Eletra" da linha mineira da Panair conduziu os seguintes passageiros: do Rio de Janeiro para Bello Horizonte, dr. Cecilio Fagundes, Armando Costa Pereira, Oscar R. Teixeira, Antonio Fagundes, Antonio Pereira da Rocha, sra. Helena Pereira da Rocha, senhorinha Helena Rocha, sra. Sarah Silva, Faud Wagul, Edson Veras, João Alfredo de Castilho, Alberto de Castilho, Ronan Freitas sra. Enedina de Freitas, Waldemar de Freitas, sra. Olindina Freitas, José Olyntho Machado, Leon Josefson e senhorinha Isolina Silva Torres; e de Bello Horizonte para o Rio de Janeiro: dr. Luiz Araujo, sra. Maria Araujo, José Marcos Araujo, dr. Ivo Corrêa Meyer, sra. Aracy Meyer, dr. Oscar Magalhães Ferreira, senhorinha Polycena Magalhães Ferreira, Wilhelm J. Jaissle, Edson Veras, Agenor Faria, Mario Dias Castro, Jules Verelst, dr. Epaminondas Macedo, sra. Olinda Macedo, Antonio Nogueira de Sá, Paulo Pedro Franco, sra. Petrina Franco, dr. Francisco de Assis Almeida e José de Rezende Costa.

— **Os que viajam pelo Condor** — Procedente de Buenos Aires com as escalas de costume e dentro do seu horario, entrou no seu aerodromo a aeronave "Tupan", do Syndicato Condor Ltda., pilotada pelo commandante Guenther Schuster.

Viajaram no respectivo avião com destino a esta capital os seguintes passageiros: de Buenos Aires, os srs. Franz Holzmann, Una Hugo e Luiz Quirolo. De Porto Alegre, os srs. dr. Annibal Barros Cassal, João Aloisio Luzardo; as srs. Adelaide Lusardo e Elisa Mallet Zimbeck, de Santos, os srs. Benjamin Muniz Barreto e Williem C. Burdett.

ADVOCACIA CRIMINAL, CIVEL E COMMERCIAL — Questões administrativas e fiscaes. Questões de direito estrangeiro e recursos ao Conselho de Contribuintes. Cobranças e liquidações. JACKSON GOMES DE SOUZA, advogado. (Edificio Rex), Rua Alvaro Alvim, 7 — Salas 1405 e 1406. Tel. 22-8730 — Rio de Janeiro.

THEATRO CARLOS GOMES
Companhia Cubana de Revistas Josefina Méca — Miguel de Grandy.
HOJE, as 8 e 10 horas — duas sessões — HOJE
Continuação do retumbante successo de
RYTHMO TROPICAL"
2 actos repletos de musica e numeros typicos. Todo o espectaculo num ambiente de alegria!
Rumbas executadas pela Orchestra SIBONEY!

Co na bem e dij ira melhor!
as PILULAS DE REUTER
lhe darão a digestão facil.

O fallecimento de um socio da A. B. I.

AS HOMENAGENS DA CASA DO JORNALISTA

A Associação Brasileira de Imprensa, associando-se ás homenagens prestadas á memoria do seu consocio dr. João Victorio Pareto Junior, director da "Gazeta dos Tribunaes", fallecido sabbado, fez hastear em funeral o seu pavilhão e apresentou as suas condolencias á familia do extincto e á redacção daquelle diario.

THEATRO

A LUTA DA SUCCESSÃO NO PALCO DO RECREIO TODAS AS NOITES EM "RUMO AO CATTETE"

Aracy Cortes

"Rumo ao Cattete" promette se eternizar no cartaz do theatro Recreio, da Empresa Pinto. E' tamanho o enthusiasmo sempre crescente da afortunada revista de charge politica e social de Iglesias, Freire, Mesquita e Lago, que já estamos a caminho do primeiro centenario da peça e os bilhetes estão á venda, para estes proximos dias, com enorme procura. Não ha exemplo de um successo egual, no theatro popular, a este que está alcançando agora no tradicional theatro da rua Pedro I, "Rumo ao Cattete" na qual Aracy Côrtes, a vedeta n. 1, e Oscarito Brenier, o comico das multidões, á frente de um elenco formidavel, têm as mais bonitas e authenticas criações, os quadros "Cinema Brasil", "O bonde da successão", "A traviata", "Entre os dois", "Menina pobre e menina rica, dentre outros, valem pelo espectaculo.

Sabbado, mais uma matinée da mocidade ás 11 horas com os bilhetes já á venda.

O GRANDE ACONTECIMENTO DE HOJE

JAYME COSTA ESTREARA' NO RIVAL "ANNA CHRISTIE", EM TRADUCÇÃO DE BANJAMIN LIMA

E' hoje finalmente que o publico carioca assistirá deslumbrado, a primeira representação de "Anna Christie". A peça que vem sendo annunciada e esperada com grande anciedade.

O original de Eugene O' Neil escriptor de fama mundial que conquistou por seu talento o premio Nobel da literatura, teve de Benjamin Lima nome vastamente conhecido e festejado, cuidada traducção e adaptação ao gosto brasileiro.

E' portanto uma credencial de valor para a segurança do exito de "Anna Christie".

A primeira vez que o nosso publico assistiu a esse trabalho foi no cinema, na interpretação de Greta Garbo; os commentarios foram os mais enthusiastas, e o successo foi garantido.

Da versão brasileira, os papeis principaes terão como interpretes a arte magnifica de Jayme Costa, que fará o Mat Burke — personagem que atravessa todos os actos e é um typo bizarro, algo rude, e que estará perfeito; Lygia Sarmento será a Anna, Ferreira Maia o Christie, e Cora Costa a Martha. São esses os nomes de maior destaque na peça.

Temos mais, em figuras immediatas e imprescindiveis, Rodolpho Mayer, Custodio Mesquita, Alvaro Torres, Oswaldo Lousada e Carolino Teixeira.

Todos se encarregam de papeis que os completam a representação de modo brilhante.

UMA REVISTA DE SUCCESSO, NO CARLOS GOMES

A Companhia Cubana de Revista ora no theatro Carlos Gomes soube escolher a segunda peça da temporada. "Rythmo Tropical" é toda coordenada de numeros e musicas cubanas apresentadas superiormente pelos artistas do elenco. Tem por exemplo a revista, um "sketche" originalissimo e outros quadros passados em ambientes onde a musica e as dansas de Cuba realçam na graça de Josefina Méca, Mimi Soto, Adolfina Acosta, Lusita de Cordoba e outras.

Chega hoje o presidente do Senado italiano

Pelo nocturno de luxo que chegará á estação de Alfredo Maia ás 8.10 horas de hoje, terça-feira, estará no Rio, sr. Luiz Federzoni, presidente do Senado italiano.

A collectividade italiana fará a s. ex., por occasião de sua chegada, uma manifestação de homenagem acompanhando-o de automovel até a embaixada.

A GRANDE COMPANHIA ITALIANA FRANCA BONI DE OPERETAS E O SEU REPERTORIO, NO CARLOS GOMES

A estréa da Companhia Italiana de Operetas Bertini-Boni no proximo dia 12, quinta-feira, no Carlos Gomes em espectaculo completo, iniciando uma temporada theatral fadada a grande acontecimento artistico movimenta a curiosidade do publico carioca em rever a figura sympathica de Italo Bertini, o comico italiano querido e a famosa Franca Boni, elemento dos mais afamados do theatro de opereta.

O repertorio está repleto de peças de successo e de algumas novidades para o Rio. "Sogno d'Amore", de "La Regina del Tango", de Franz Lehar e "La Contessa Lavallet", de Strauss, "Addio Mimi", de Gilbert, constituirão a sensação da temporada.

Como "soubrette" traz a Companhia, Alba Regina que em Buenos Aires, tem sido um dos attractivos eleitoraes do elenco encabeçado pelos dois famosos artistas italianos.

ESTRE'A POR ESTES DIAS A COMP. BEATRIZ COSTA, NO REPUBLICA

Fernando Coimbra

A Companhia Beatriz Costa desembarcou, hontem, ante uma immensa multidão que accorreu ao cáes na ansia de admirar seus artistas, antes mesmo da estréa que será, já amanhã, numa muito natural e comprehensivel curiosidade. E' que todo o Rio de Janeiro está aguardando esse precioso conjunto, que reune o que de mais expressivo e notavel conta o theatro ligeiro portuguez e que traz a mais valiosa collecção de revistas que já nos foi dado assistir.

No seu elenco figuram nomes de successo absoluto como Beatriz Costa, Dina Thereza, a nossa sempre lembrada "Severa", Maria Sampaio, "Maria de Portugal", a grande sensação do fado, em Lisboa, neste 1937, Maria Brazão, Fernanda Coimbra, Rosa Maria, o grande comico Nascimento Fernandes, o popular actor Alvaro Pereira, os tres mais festejados Carlos da scena portugueza: Alves, Baptista e Barros, as habilissimas bailarinas Coralia e Trudel, vinte deliciosas e dynamicas "girles", o maestro Antonio Lopes, uma das glorias da musica portugueza o director ensaiador Rosa Matheus e outros elementos.

Do mesmo modo, a revista com que, ás 20 e 22 horas, a grande Cia. estreará amanhã "Arre Burro", é um espectaculo de grandes proporções.

São dois actos e dezoito quadros dos "azes" Alberto Barbosa, José Galhardo, Vasco Sant'Anna e Amadeu do Valle, com musica, subtil e deliciosa de Raul Portella, Raul Ferrão e Fernando de Carvalho.

E' uma revista em que se admirará não só o luxo mais sumptuario das montagens como a comicidade irresistivel da maioria dos seus quadros.

A ALEGRIA E O ENTHUSIASMO QUE OS PICCOLI DE PODRECCA DESPERTAM

Se o espectaculo dos Piccoli fosse falado teria de ser interrompido de instante a instante pelas risadas constantes da platéa em que sobresae o timbre do riso infantil.

Felizmente é quasi todo mimico ou cantado, sendo as vozes vigorosas e extensas.

Resultam dessa circumstancia dois espectaculos, um o do palco, divertido, absorvente, interessante; outro, o da alegria da platéa que extravasa em constantes applausos.

Hoje ás 20 e 22 horas, duas sessões com o programma que tamanho successo vem alcançando. Quinta-feira vesperal infantil, ás 15 horas e domingo despedida.

METRO
HOJE MEIO DIA
14.25-16.55 19.25 e 22 hs.
O unico cinema no Rio, dotado de poltronas estofadas e apparelhamento de ar condicionado.
RUA DO PASSEIO, 62 - TELS. 22-6490 e 6141
O assumpto do momento! Toda a cidade consagra, apaixonada, o mais bello romance musical de todos os tempos!
Jeanette MacDONALD
NELSON EDDY
"PRIMAVERA"
(MAYTIME)
com JOHN BARRYMORE
POLTRONA 4$400
ESTUDANTES 2$200
Nenhum film estreado no "Metro" será exhibido em outros Cinemas do Rio antes de passados 60 dias de suas exhibições neste Cinema.

RADIO

DEPARTAMENTO DE PROPAGANDA DO BRASIL
Programma para hoje

Retransmissão do 17º programma da Italia, de accordo com o intercambio mantido entre este Departamento e a E. I. A. R. de Roma.

Parte musical — 1º — "Cavallia" — Serenata. 2º — "Pick-Mangiagalli" — Piccola Suite.

RADIO CRUZEIRO DO SUL
Programma para hoje

9.00 — Hora juvenil. 10.00 — Programma Volta ao Mundo. 11.00 — Programma de musica popular brasileira. 11.30 — Programma de musica norte americana. 12.00 — Almoço musicado. 13.00 — Supplemento do programa portuguez. 13.30 — Programma feminino. 14.00 — Radio Mosaico. 15.00 — Intervallo. 16.30 — Programma do Pirralho com o professor Zé Bacurau. 17.00 — Variedades radiophonicas da P. R. D.-2. 17.30 — Programma Fandorine. 18.00 — Hora da Broadway. 18.40 — Hora do Brasil. 19.30 — Sport... na batata e programma a cargo de Rudi e Anjos do Inferno. 20.00 — Hora "H" da P. R. D.-2 com os seguintes: Ary Barroso, Paulo Roberto, Edmundo Maia, Nair Alves, Dilu Mello, Aristeu Bessa, Angelo Freitas, Anjos do Inferno e Rudi. 21.30 — Rêde Verde Amarella — São Paulo que fala. 22.00 — Hora certa pelo carrilhão do Mosteiro de São Bento e Continuação da Rêde Verde Amarella. Rio que fala. Programma a cargo da Orchestra Moderna de Dansa. 22.15 — Continuação da Rede Verde Amarella. São Paulo que fala. 22.30 — Bôa noite da Rêde Verde Amarella. Programma a cargo da orchestra vienense. 22.45 — Programma a cargo de Orchestra Moderna de Dansa. 23.00 — Bôa noite até amanhã.

RADIO DIFFUSORA PORTO ALEGRENSE

13.45 — Retransmissão da Hora do Brasil; 19.30 — Abertura com o speaker Ernani Buschell — Hora Allemã: 20.30 — João Petra de Barros e Regional de Ruy Silva num programma popular; 20.45 — Circinha Ribeiro num programma de sambas e marchas — Acompanha, Ruy Silva e seu conjunto; 21 horas Chronica de Genolino Amado; 21.05 — Valyra Fontoura e Orchestra, num programma seleccionado; 21.30 — "Momento Cinematographico" — de Celestino Silveira; 22.30 — Erika Schimidt acompanhada ao piano pelo prof. Demophilo num programma de musicas viennenses; 22.45 — Conjunto de Piratini num programma de humorismo e musicas regionaes; 23 horas — Boletim meteorologico do Instituto Coussirat de Araujo. Programma para amanhã.

Bôa noite.

RADIO OFFICINA
A V I L A
concertos de radios e auto-movel proprio para attender dia e noite. Tel. 23-3123
RUA DO CARMO, 3

Conferenciaram com o ministro da Agricultura

Conferenciaram hontem com o sr. Odilon Braga os deputados Bias Fortes, Teixeira Leite, Acurcio Torres, Francisco Rocha, Clario de Godoy, Melchiades de Souza e Eduardo Duvivier; dr. Baldomero Barbara e dr. J. Andrade Junior.

Chegou ao nosso porto o "Highland Princess"

TROUXE A SEU BORDO, DEPUTADOS, DIPLOMATAS E A GRANDE COMPANHIA PORTUGUEZA DE REVISTAS BEATRIZ COSTA

Ancorou hontem, em nossa bahia o "Highland Princess" trazendo cerca de cento e cincoenta passageiros para esta capital e mais de duzentos em transito para outros portos.

Entre estes annotamos os srs. Generoso Ponce Filho, deputado federal que regressa da Europa, onde fora a negocios; Heretiano Zenaide, deputado estadual por Pernambuco; Andre Eduardo Louis Fosset Teigentamp, addido a embaixada da Belgica; Alfredo Augusto Varella, consul geral de Portugal em S. Paulo; Luiz de C. e Almeida M., addido consular de Portugal e a Companhia Portugueza de Revistas Beatriz Costa.

Essa companhia estreará na proxima quinta-feira no theatro Republica e traz no seu elenco elementos de valor como Beatriz Costa, Dina Thereza, Maria Sampaio, Nascimento Fernandes, Alvaro Pereira e um corpo de 16 coristas.

Dr. Newton Motta
Cirurgião do Hospital São Francisco e na Caixa da City. Ex-Chefe dos Serviços de Gynecologia e Obstetricia da Benefic. Hespanhola. Consultorio
OPERAÇÕES - DOENÇAS DE SENHORAS
— PARTOS —
Rua Ouvidor 164-1º, sala 4. Terças, quintas e sabbados — 2 1/2 ás 4 — Attende chamados. Tel. 26-6.50

Jayme Costa
no
RIVAL — THEATRO
HOJE — A's 21 HORAS — SESSÃO UNICA — HOJE
1ª Representação
"Anna Christie"
4 actos de Eugenio O'Neil
traducção de Benjamin Lima
SEXTA-FEIRA — 1ª Vesperal, ás 16 horas

THEATRO RECREIO
HOJE — A's 20 e 22 horas — HOJE
Continuação do notavel successo da Revista de Criticas Politicas e Sociaes de IGLESIAS, FREIRE, MESQUITA e LAGO
"RUMO AO CATTETE"
Com ARACY, OSCARITO e toda a Companhia!!
Todos os Vultos Politicos de destaque em finissimas charges!!
QUADROS DE GRANDE OPPORTUNIDADE!!
UMA FABRICA DE GARGALHADAS
Sabbado — A's 16 horas — Matinée da Mocidade a preços reduzidos

THEATRO JOÃO CAETANO
Temporada de Turismo de 1937 — Empresa N. Viggiani
D O M I N G O — DESPEDIDA — D O M I N G O
H O J E — A'S 20 E 22 HORAS — H O J E
NÃO PERCA HOJE A OPPORTUNIDADE DE CONHECER UM DOS MAIS BONITOS ESPECTACULOS DO MUNDO
Os PICCOLI de PODRECCA
ENCANTAM E ENTHUSIASMAM AS CRIANÇAS DE 3 A 95 ANNOS
Q U I N T A - F E I R A — Vesperal ás 15 horas.

THEATRO REPUBLICA
Empresa F. Rodrigues de Araujo & Cia. e Empresa José Loureiro, apresentam, amanhã, a grande Companhia Portugueza de Revistas com
BEATRIZ COSTA
da qual fazem parte:
Dina Thereza, Maria Sampaio, "Maria de Portugal", Maria Brazão, Fernanda Coimbra, Rosa Maria, Nascimento Fernandes, Alvaro Pereira, Carlos Alves, Baptista e Barros. E as notaveis bailarinas Coralia e Trudel e vinte disciplinadas e lindas "girls".
Por estes dias, estreará a Companhia Portugueza, com a espectacular revista
"ARRE BURRO!"
2 actos e 18 quadros de Alberto Barbosa, José Galhardo, Vasco Sant'Anna e Amadeu do Valle e inspirada musica de Raul Portella, Raul Ferrão e Fernando Carvalho!
Um espectaculo cheio de visões maravilhosas e de irresistiveis momentos comicos!
A revista que alcançou em Lisboa o exito mais ruidoso!
Cada quadro um deslumbramento!
Hoje, amanhã e todas as noites: "ARRE BURRO!" A grande sensação da temporada de 1937!

Helium Mostrou no V Grande Premio Brasil o Que é Um Bom Cavallo Argentino Acclimatado

(Continuação da 10ª pagina).

metros — Premios: 10:000$000, 2:000$000 e 1:000$000.

MURICY, masc., castanho, 6 annos, S. Paulo, Taciturno e Rafale, do senhor João José de Figueiredo; 54 kilos, Ricardo Sepulveda.. .. .. 1º
Esplin, 50 ks., S. Batista.. 2º
Urussanga, 52 ks., L. Benites 3º
Iapó, 54 ks., J. Canales.. .. 0
Uraquitan, 51 ks., P. Vaz.. 0
Merobi, 52 ks., A. Silva.. .. 0
Murmurio, 50 ks., G. Costa 0
Sylpho, 58 ks., L. Meszaros 0
Medoc, 54 ks., C. Fernandes 0
Patrulha, 52 ks., R. Freitas 0
Triste Vida, 48 kilos, O. Palacci, aprendiz.. 0
Pau d'Alho, 55 kilos, F. Mendes.. 0
May-Be, 55 ks., P. Gusso, Filho.. 0
Maruicha, 52 kilos, J. D. Molina.. 0
Galopador, 54 kilos, I. de Souza.. 0

Não correu: Treuador.

Ganho por meia cabeça; do 2º ao 3º, meio corpo.

Rateios: 25$100, em 1º; dupla (34), 35$800; placés: Muricy, 24$600; Esplin-Urussanga, réis 23$200.

Tempo: 112''.

Total das apostas: 37:610$000.

Criador: Carlos Guinle.

Tratador: Mario de Almeida.

RATEIOS EVENTUAES

1	1 May-Be-Iapó	297	70$700
1	2 Pau d'Alho	86	244$400
1	3 Merobi	126	166$800
1	4 Patrulha	113	186$000
2	5 Murmurio	111	176$600
2	6 Sylpho	171	122$900
2	8 Medoc	64	328$500
2	9 T. Vida	286	73$500
3	10 Muricy	835	25$100
3	11 Uraquitan	51	412$200
3	12 Maruicha	34	618$300
3	13 Galopador	32	657$000
4	14 Esplin-Urussanga	414	50$700
	Total:	2628	
	11	107	203$100
	12	217	101$600
	13	427	50$900
	14	323	66$800
	22	58	374$700
	23	424	51$200
	24	194	112$000
	33	289	75$200
	34	606	35$800
	44	70	310$500
	Total:	2717	

Iapó retardou consideravelmente a partida do Premio "Rio de Janeiro", que afinal foi dada em boas condições. Galopador esteve na frente os primeiros metros seguido de Uraquitan.

Depois do poste da milha, Urussanga forçou por fóra e desalojou Uraquitan que então corria na frente, já tendo dominado Galopador. Mais uns metros, Iapó juntava-se ao bloco deanteiro, seguido de Patrulha, Muricy, May-Be, etc. Urussanga que até então corria destacado na cabeça da curva deixou Iapó e Muricy approximarem-se bastante. Na recta, entretanto, fugiu mais. Ahi, Sylpho, que encontrára passagem por dentro, veiu formar entre os ponteiros, mas logo deante, ficava por não encontrar passagem. Ahi Muricy e Iapó atacaram mais vigorosamente conseguindo o primeiro dominar Urussanga poucos metros antes do disco. Foi, porém, nos ultimos instantes, surpreendido com uma violenta carga de Esplin que acabou perdendo por meia cabeça. Muricy, duodecimo em sua ultima apresentação, como salientámos, em boa lei, nada deveria pretender. Como, entretanto, decoro e actualmente o que mais falta no nosso turf está tudo muito bem.

3ª CARREIRA

315 Premio "Minas Geraes" — Animaes nacionaes — Handicap — 1.600 metros — Premios: 10:000$000, 2:000$000 e 1:000$000.

UBAJARA, masc., zaino, 4 annos, S. Paulo, Thermogene e Ursula, do sr. Nelson Seabra, 52 kilos, Julio Canales.. .. .. 1º
Tapirapé, 53 kilos, I. de Souza.. .. .. 2º
Everest, 58 kilos, A. Molina. 3º
Milord, 54 kilos, A. Silva. 0
Dominó, 50 kilos, J. D. Molina.. 0
Finis Drieno, 58 kilos, H. Herrera.. 0
Dolerita, 48 kilos, H. Soares, ap.. 0
Ijuhy, 48 kilos, O. Palacci, ap.. 0
Jockey Club, 60 kilos, S. Batista.. 0
Oyapock, 58 kilos, R. Freitas.. 0
Uruóca, 56 kilos, G. Costa. 0

Ganho por dois corpos; do 2º ao 3º, um corpo.

Rateios: 72$, em 1º; dupla (24), 71$600; placés: Ubajara, 17$100; Tapirapé-Ijuhy, 13$600; Everest-Milord, 11$700.

Tempo: 97'' 2/5 (egual record).

Total das apostas: 80:690$000.

Criador: L. de Paula Machado.

Tratador: Claudio Rosa.

RATEIOS EVENTUAES

1	1 Everest-Milord	1198	22$800
1	2 Ubajara	380	72$000
2	3 Finis Dreno	237	115$500
2	4 Jockey Club	136	201$200
2	5 Dolerita	395	69$300
3	6 Uruóca	203	134$600
3	7 Dominó	259	105$600
3	8 Oyapock	173	158$200
4	9 Tapirapé-Ijuhy	441	62$000
	Total	3423	
	11	162	202$000
	12	711	46$000
	13	608	53$800
	14	1075	30$400
	22	116	282$100
	23	297	110$100
	24	457	71$600
	33	125	261$800
	34	413	79$200
	44	127	257$700
	Total	4001	

Foi muito demorada a saida do premio "Minas Geraes", em virtude principalmente de Oyapock. Afinal, os dez competidores sairam em bom momento. Depois de entabolar ligeira luta com Ubajara e Dolerita, Milord definiu-se no posto de honra, seguido de Ubajara que, metros mais adeante, cedeu o segundo posto a Dolerita. A filha de Embaixador encarregou-se de vigiar o leader, deixando Ubajara em terceiro e Tapirapé em quarto. Na recta, Milord ainda era o ponteiro. Ahi, Ubajara lançado entre o leader e Dolerita, em breve emparelhava com o primeiro, para a seguir dominal-o. Uma vez na frente, o filho de Thermogene destacou-se e sem aperceber-se da arremetida de Tapirapé, cruzou o disco com alguns corpos.

Ubajara revelando accentuados progressos, não sentiu a mudança de turma, ganhando tão facil como o fizera recentemente na de baixo.

Ubajara marcando o extraordinario tempo de 97'' 2/5, egualou o record de Quati.

4ª CARREIRA

316 Premio "Rio de Janeiro" — Animaes de qualquer paiz — Handicap — 1.600 metros — Premios: 10:000$000, 2:000$000 e 1:000$000.

ONICO, masc., castanho, 5 annos, São Paulo, Precious e Kenia, do sr. Silvio Penteado, 58 kilos, Timoteo Batista.. .. .. .. 1º
La Sarre, 52 kilos, A. Silva 2º
Tia King, 58 kilos, A. Molina.. .. .. 3º
Micuim, 56 kilos, I. de Souza.. 0
Arlette, 55 kilos, J. Solá.. 0
Coringa, 58 kilos, W. de Andrade.. 0
Pendenciero, 52 kilos, Mendes.. 0
Arbolito, 52/53 kilos, C. Fernandez.. 0
Cow Boy, 58 kilos, L. Benites.. 0

Ganho por dois corpos; do 2º ao 3º, um corpo.

Rateios: 47$300 em 1º; dupla (14), 58$700; placés: Onico — 20$900; La Sarre-Tia King — 15$400.

Tempo: 98'' 1/5.

Total das apostas: 127:880$.

Criador: o proprietario.

Tratador: Luiz Conzi.

RATEIOS EVENTUAES

1	1 Onico	985	47$300
2	2 Arlette	737	63$300
2	3 Coringa	1323	35$200
3	4 Pendenciero	534	87$400
3	5 Micuim	709	65$800
4	6 Cow Boy	94	496$600
4	7 Arbolito	189	247$000
4	8 La Sarre-Tia King	1265	36$900
	Total	5.836	
	11	321	152$000
	12	912	53$500
	13	568	85$900
	14	1260	38$700
	22	161	303$100
	23	643	75$800
	24	977	49$900
	33	55	887$200
	34	879	55$500
	44	324	150$600
	Total	6.100	

Não demoraram na fita os competidores do premio "Rio Grande do Sul" e depois de alguns segundos de indecisão, a tordilha La Sarre definiu-se no posto de honra, seguida de Onico, Pendenciero e Tia King. Onico veio acompanhando a leader mais ou menos a uns dois corpos, até á cabeça da curva, ponto em que, juntamente com Pendenciero, reduziu muito a differença da tordilha. Esta voltou a fugir na entrada da recta. Onico, entretanto, não cedeu, e das especiaes em deante redobrou de vigor. Poude, assim, deante das taboas alcançar a leader e quebral-a, para vencer por dois corpos.

Onico, que reapparecia bem enturmado, não surpreendeu com sua expressiva victoria, tanto mais que já demonstrara adaptar-se excellentemente ao terreno gramado.

5ª CARREIRA

317 Premio "São Paulo" — Animaes de qualquer paiz — Handicap — 1.800 metros — Premios: 10:000$, 2:000$ e 1:000$000.

DUNIL, masc., zaino, 5 annos, Argentina, Leader e Clonavel, dos srs. Hermilio Franco & Irmão, 54 kilos, Juan de Dios Molina 1º
Chief Guide, 57 kilos, A. Molina.. .. .. 2º
Coeur d'Or, 53 kilos, T. Batista.. .. .. 3º
Lumine, 56 kilos, G. Costa. 0
Stefan, 55 kilos, R. Freitas. 0

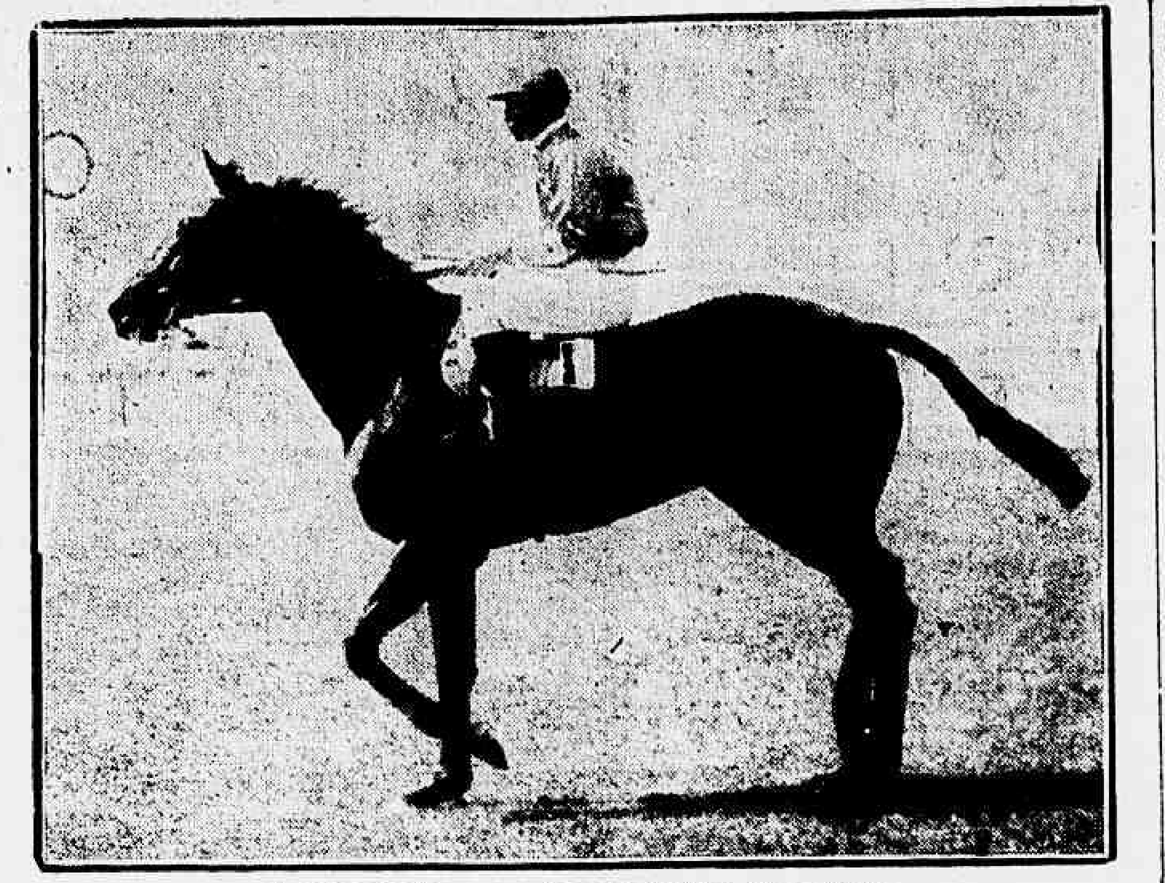

O pótro Barthou que saiu ante-hontem de perdedor

Tarjador, 52 kilos, I. de Souza.. 0
Oswaldo Aranha, 56 kilos, S. Batista.. 0
Mi Flete, 58 kilos, F. Mendes.. 0
Alubia, 53 kilos, H. Soares, aprendiz.. 0

Não correu: Jolly Miss.

Ganho por um corpo; do 2º ao 3º, um corpo.

Rateios: 133$600 em 1º; dupla (34), 89$300; placés: Dunil, 27$700; Chief Guid, 14$300; Coeur d'Or, 14$600.

Tempo: 112'' 2/5.

Total das apostas: 159:670$000.

Importador: Hermilio Franco.

Tratador: Manoel Branco.

RATEIOS EVENTUAES

1	1 Coeur d'Or	2020	29$300
1	2 Mi Flet	688	86$200
1	3 Tarjador	618	95$900
2	4 Lumine	1267	46$000
2	5 Dunil	444	133$600
3	6 Alubia	479	123$800
3	7 Stefan	595	99$600
3	8 Oswaldo Ara-		
3	8 O. Aranha	140	423$700
4	9 J. Miss — Chief Guide	1144	51$800
	Total	7415	
	11	379	160$400
	12	1560	38$900
	13	1022	59$500
	14	1201	50$600
	22	339	179$400
	23	922	65$900
	24	1163	52$200
	33	206	295$200
	34	681	89$300
	44	129	471$400
	Total	7602	

Os competidores do Premio "São Paulo" foram chegando na fita e saindo.

Stefan, Lumine e Coeur d'Or appareceram com vantagem, destacando-se o primeiro em cuja perseguição saiu Coeur d'Or. A egua da Remonta collocou-se a pouco mais de um corpo precedendo Lumine. Dunil, e os demais, sendo o lote encerrado por Mi Flete, que corria muito distanciado. Na curva, Lumine tentou passar por dentro de Coeur d'Or, mas não encontrando passagem voltou ao terceiro. Stefan entrou na recta trazendo ainda vantagem sobre Coeur d'Or que, afinal, deante das geraes, dominou a situação. Foi quando surgiram Dunil, Lumine e por fóra Chief Guide. Mais vigorosos em seu ataque, Dunil e Chief Guide dominaram a situação, e estabeleceram emocionante luta, definida a favor de Dunil.

Melhor adaptado á pista de grama, o filho de Leader, bom ganhador em S. Paulo, poude finalmente, obter a primeira victoria na Gavea.

6ª CARREIRA

318 Grande Premio "Brasil" — Animaes de tres annos e mais edade — Pesos da tabella, com sobrecarga e descarga — 3.000 metros — Premios: 300:000$, 30:000$, 7:500$ e um bronze offerecido pelo Serviço de Remonta do Exercito ao criador do animal nacional que melhor collocação obtiver.

HELIUM, masc., castanho, 6 annos, Argentina, Hunter's Moon e Claque, do sr. Antenor Lara Campos, 55 kilos, Armando Rosa 1.º
Quati, 49 kilos, O. Ulhôa .. 2.º
Tereré, 50 kilos, A. Silva .. 3.º
Formasterus, 58 kilos, A. Molina 4.º
Brunorb, 55 kilos, J. Mesquita 0
Mon Secret, 58 kilos, I. de Souza 0
Baltica, 48/50 kilos, P. Gusso Filho 0
Rio, 55 kilos, H. Herrera .. 0
Amor Brujo, 55 kilos, J. Sola 0
Viboron, 55 ks., W. Cunha 0
Batilo, 55 kilos, W. Andrade 0
Pendulo, 55 kilos, C. Fernandes 0
Rolando, 55 kilos, G. Costa 0
Carioca, 53 kilos, J. Canales 0
Manduca, 49 kilos, F. Mendes 0
Tomate, 50/51 kilos, L. Benites 0

Ganho por tres corpos; do 2º ao 3º, tres corpos.

Rateios: 85$000 em 1º; dupla (14) 43$900; placés: Helium 22$400; Quati-Formasterus réis 12$600; Tereré 68$100.

Tempo: 184'' 3/5 (record).

Total das apostas: 419:040$000.

Importador: Paulo de Pizza Lara.

Tratador: Paulo Rosa.

RATEIOS EVENTUAES

1	1 Quati-Form.	6651	24$800
1	2 Tomate	668	247$000
1	3 Rolando	459	359$500
1	4 Amor Brujo	3417	48$300
1	5 Tereré	529	312$000
2	6 M. Secret	536	307$900
2	7 Baltica	804	205$200
2	8 Rio	1939	85$100
2	9 Carioca	605	272$800
3	10 Batilo	333	495$600
3	11 Pendulo	424	389$200
3	12 Helium	1940	85$000
4	13 Viboron	345	478$400
4	14 Brunorb-Manduca	1982	83$200
	11	2063	68$500
	12	3272	43$100
	13	2502	56$400
	14	3218	43$900
	22	613	230$500
	23	1579	89$500
	24	1693	83$400
	33	641	220$400
	34	1215	116$300
	44	871	162$200
	Total	17667	

Foi um pouco demorada a saida do Grande Premio "Brasil", devido em especial a Formasterus. A ordem no "starting-gate" era, em linhas geraes, a seguinte: Helium, Carioca, Tomate, Mon Secret, por dentro, no meio um grupo compacto, do lado da grade externa a contar de dentro para fóra, Formasterus, Amor Brujo, Rio, Pendulo, etc.

Afinal quando Formasterus enfrentou a fita, o "starter" abriu a cancha surgindo Helium por dentro e por fóra Formasterus, Amor Brujo e Rio. Mais uns galões e Formasterus define-se na vanguarda, assim entrando na recta. Amor Brujo acompanhava-o por fóra, Helium por dentro e logo atrás Rio. Mon Secret, Viboron, vindo o crack nacional Quati em setimo. Deante das especiaes houve uma troca de posições, passando Helium por Amor Brujo. O filho de Hunter's Mon, na primeira passagem pelo disco, escoltava Formasterus, precedendo Helium, Amor Brujo, Rio, Mon Secret, Viboron, Quati, Baltica, Carioca, Manduca, Rolando, Batilo, Brunorb, Tomate, Pendulo e em ultimo Tereré. Na curva do hospital, Amor Brujo retomou a Helium o segundo posto, assim apparecendo na recta da Lagoa. Helium deixou-se ficar em terceiro, e mais uns metros notou-se a passagem de Mon Secret pelo competidor Rio.

Depois da milha, Amor Brujo reduziu mais a differença de Formasterus e quasi emparelhados chegaram os dois á curva. Helium conserva o terceiro posto nesta altura e Quati procurava melhorar de posição passando para quinta. Afinal a corrida chegou em sua phase final: a recta. Formasterus ainda conservava brilhantemente o segundo posto, seguido de Amor Brujo e de Helium, que encontrando passagem por dentro apparecera quasi no mesmo nivel de Amor Brujo. Deante das geraes, este crack uruguayo desappareceu e Helium forçando uma passagem entre Formasterus e a cerca interna, viu seus esforços coroados de exito, e, mais alguns metros dominava francamente o cavallo francez. Ahi Quati que vinha avançando poderosamente, de melhora em melhora passou ao segundo posto.

Helium, entretanto, já havia livrado varios corpos, tornando-se praticamente inaccessivel ao crack nacional, que arrematou a tres corpos.

7ª CARREIRA

319 Premio "Pernambuco" — Animaes de qualquer paiz — Handicap — 2.000 metros — Premios: 10:000$, 2:000$ e 1:000$000.

CORCHO, masc., zaino, 4 annos, Argentina, Copyright e Balvanora, dos srs. Renato e Celso Junqueira, 58 kilos, Andres Molina.. .. .. 1º
Chamal, 53 ks., T. Batista.. 2º
Thales, 50 ks., J. Canales.. 3º
Cheerio, 53 ks., J. Mesquita 0
Louvain, 49 ks., F. Mendes 0
Oh !, 52 ks., S. Batista.. .. 0
Pasos Largos, 57 kilos, G. Costa.. 0
Chirgwin, 52 ks., A. Silva.. 0

Ganho por um corpo e meio; do 2º ao 3º, meio corpo.

Rateios: 77$900, em 1º; dupla, (24) 89$800; placés: Corcho, 17$800; Chamal, 14$400; Thales, 13$900.

Tempo: 123'' 3/5.

Total das apostas: 204:710$.

Importador: Atilio Irulegui.

Tratador: Manoel Branco.

Total geral das apostas: réis 1.081:240$000.

Total geral dos Concursos: 123:530$000.

Pista de grama: leve.

RATEIOS EVENTUAES

1	1 Thales	2964	27$400
1	2 P. Largos	681	117$900
1	3 Chamal	1126	71$300
2	4 Chirgwin	625	128$500
2	5 Cheerio	1630	49$300
3	6 Louvain	836	96$100
3	7 Oh !!	1154	69$600
4	8 Corcho	1031	77$900
	Total:	10047	
	11	422	181$400
	12	1265	60$500
	13	2294	33$300
	14	1273	60$100
	22	144	531$800
	23	1034	74$000
	24	852	89$800
	33	423	180$900
	34	1599	47$800
	44	267	286$800
	Total:	9573	

Foi rapida e geral a saida do Premio "Pernambuco", despontando Louvain, seguido de Thales e Oh !. O filho de Peter Pan surgiu na recta opposta com dois corpos sobre Thales, continuando Oh ! em terceiro, Chirgwin em quarto e depois Pasos Largos e Corcho. Até a cabeça da curva as posições não soffreram alterações. Ahi, Corcho passou a figurar no lote dos deanteiros, que ainda eram Louvain, Thales e Oh !. No inicio da recta, emquanto Oh ! afrouxava, Thales insistia no ataque a Louvain, que se negava a entregar. Finalmente Thales quebrou o filho de Peter Pan. Foi, entretanto, surpreendido pelo lado de fóra, com violento ataque de Corcho e Chamal, entre os quaes a corrida definiu-se nos ultimos metros, cabendo a victoria a Corcho.

JOCKEY CLUB BRASILEIRO

PROJECTO DE INSCRIPÇAO DA 46ª REUNIAO A REALIZAR-SE EM 8 DE AGOSTO DE 1937

Premio Classico "Criação Nacional" — 1.600 metros — réis 20:000$ — Pesos da tabella — Para os seguintes animaes nacionaes de tres annos, já inscriptos, dependendo de confirmação:

Xaco — Afortunado — Relinga — Lido — Abacaxi — Mexico — Bomsuccesso — Belartes — Ousado — Saphinha — Tóca — Miscellanea — Semidéa — Qui-Ta-Tá — V-8 — Onix — Ventilador — Xen — Kadjar — Ukraina — Fleuron — Gandaia — Cambraia — Ninita — Cadete — Gangster — Suassury — Tanguá — Teringuá — Poranga — Kalifa — Quilate — Nickel — Verão — Quitandeira — Nhô Nico — Cabito — Patuska — Aprompto Junior — Ih! Ta! Tan! — Faia — Monsaraz — Milagre — Figueira — Divertido — Esterlina — Quebrador — Quatro Paus — Quinau — Voturóca — Viruçu' — Varejão e Susan.

Premio "Midi" — 1.500 metros — 10:000$ — Animaes nacionaes de tres annos, que não tenham ganho mais de 5:000$ em premios de primeiro logar no paiz — Pesos da tabella.

Premio "Ousada" — 1.500 metros — Animaes nacionaes de quatro annos, sem mais de duas victorias no paiz — Pesos da tabella.

Premio "Tacy" — 1.500 metros — 4:000$ — Animaes nacionaes — Handicap.

Murmurio 58 kilos; Thermosal 55; Tinteiro 54; Mecenas 50; Maruicha 57; Ouro Velho 55; Favorito 54; Sanguenol 49; Triste Vida 56; Caciula 55; Sabre 53; Miss Bá 48; Soissons 35; Mitoró 55 e Briphol 50.

Premio "Tanguary" — 1.600 metros — 4:000$ — Animaes nacionaes — Handicap.

Ijuhy 58 kilos; May-Be 53; Medoc 51; Patrulha 49; Dolerita 58; Iapó 52; Galopador 51; Merobi 49; Sylpho 56; Paratigy 52; Urussanga 51; Uraquitan 48; Raio do Luar 55; Pau d'Alho 52 e Esplin 50.

Premio "Mossoró" — 1.600 metros — 5:000$ — Animaes nacionaes — Handicap.

Alter Ego 58 kilos; Oyapock 55; Paizagem 52; Ubajara 58; Tapirapé 54; Premiado 52; Everest 57; Milord 53; Jockey Club 48; Finis Dreno 56; Muricy 52 e Dominó 48.

Premio "Aprompto" — 1.600 metros — 4:000$ — Animaes de qualquer paiz — Handicap.

Maronsito 58 kilos; Tia King 53; Coringa 51; La Sarre 48; Claxon 58; Queni 52; Uyrapara 50; Rush 56; Miss Praia 51; Micuim 50; Baguassu' 54; Cow Boy 51 e Arlette 48.

Premio "Sargento" — 1.800 metros — 5:000$ — Animaes de qualquer paiz — Handicap.

Timely 58 kilos; Baltica 56; Onico 54; Coeur d'Or 51; Louvain 57; Stefan 54; Lumine 53; Yeoman 50; Chirgwin 56; Mi Flete 54; Nodosinho 52; Alubia 49; Chief Guide 56; Oswaldo Aranha 54; Moron 52 e Tarjador 48.

Premio "Santarém" — 1.800 metros — 7:000$ — Animaes de qualquer paiz — Handicap.

Papary 58 kilos; Preludio 55; Oh! 52; Pasos Largos 58; Salpetre 55; Thales 52; Rolando 56; Cheerio 54; Moacyr 55 e Dunil 52.

As inscripções encerram-se hoje, terça-feira, 3, ás 17 horas, terminando na mesma occasião o prazo para confirmação do classico "Criação Nacional".

PROJECTO DE INSCRIPÇAO DA 45ª REUNIAO A REALIZAR-SE EM 7 DE AGOSTO DE 1937

Premio "Casanova" — 1.200 metros — 4:000$ — Animaes nacionaes de quatro annos, sem victoria em qualquer premio no paiz — Pesos da tabella.

Premio "Pourquoi?" — 1.600 metros — 4:000$ — Animaes nacionaes de quatro annos, sem mais de uma victoria no paiz — Pesos da tabella.

Premio "Cannes" — 1.400 metros — 3:500$ — Animaes nacionaes — Pesos especiaes com descarga para aprendizes:

Papae Noel 56 kilos; Chicote 52; Victoria Regia 48; Nautilus 56; Chiliad 50; Lohengrin 48; Domitilla 55; Industrial 50; Jaquetinha 48; Commodoro 55; Lucena 50 e Apressado 48.

Premio "Queni" — 1.400 metros — 3:500$ — Animaes nacionaes — Pesos especiaes com descarga para aprendizes:

Betania 58 kilos; Invejoso 53; Mineral 51; Ogarita 58; Oitava 53; Irapuasinho 49; Mussuã 56; Salvarsan 53; Blague 48; Clipper 55 e Arga 53.

Premio "Capitão" — 1.500 metros — 3:500$ — Animaes nacionaes — Pesos especiaes com descarga para aprendizes:

Royal Star 58 kilos; Zarda 54; Natal 53; Utu' 51; Xamete 49; Canto Real 57; Bill 54; Cannes 52; Nhô Zuza 51; Franceza 49; Brazino 57; Punhal 54; Lavalleja 52; Votu' 50; Nó Cégo 56; Disthenio 53; Oitibó 51 e Caracapu' 50.

Premio "Lavalleja" — 1.500 metros — 3:500$ — Animaes estrangeiros — Pesos especiaes com descarga para aprendizes:

Silhueta 58 kilos; Caruna 55; Fogueada 51; Grey Don 48; Garla 57; Ojiva 55; Muyverdugo 48; Chouannerie 57; Baleada 53; Niobe 48; Ponta Negra 56; Tucana 52 e Cló 48.

Premio "Ouro Velho" — 1.500 metros — 3:500$ — Animaes estrangeiros — Pesos especiaes com descarga para aprendizes:

Yóra 56 kilos; Yorena 53; Arquero 52; Estrategia 50; Guitarrita 56; Fingidor 53; Efectivo 51; Sonador 56; Volcanica 53; Sommeil 51; Lord Breck 51; Dama Duende 52 e Pelotense 51.

Premio "Supplementar" — 1.800 metros — 4:000$ — Animaes de qualquer paiz — Handicap.

Abeya 56 kilos; Arbolito 56; Joker 52; Marujita 50; Pimpona 56; Pendenciero 56; Mango 52; Jaulanita 50; Mica 56; Ordenança 53; Caricature 52; Taladro 50; Zulamita 56; Zug 52 e Lorraine 52.

NOTA: Caso o premio "Casanova" não consiga numero sufficiente de inscripções, os animaes nelle alistados serão incluidos no premio "Cannes" com os seguintes pesos: cavallos 52, e eguas 50 kilos. O mesmo se fará com os premios "Pourquoi?", desta reunião, e "Ousada", da de domingo, e neste caso os ganhadores de uma só carreira terão, dentro da tabella, a descarga de quatro kilos.

O resultado do Sweepstake

No sorteio preliminar do "sweepstake" ao cavallo Helium, correspondeu o n. 300, tendo sido este bilhete adquirido pelo sr. Waldemar Gordilho, que figurou algum tempo em nossos programmas, como proprietario de cavallos de corrida, de sociedade com o sr. José Thomaz Cantuaria.

São ambos empregados da Companhia Financial Brasileira.

O resultado geral foi o seguinte:

1º premio — Helium — 00300 — 500 contos, 2º premio — Quati — 4225 — 30 contos; 3º premio — Tereré — 3140 — 15 contos; 4º premio — Formasterus — 21455 — 10 contos; 5º premio — Baltica — 30151 — 5 contos; 6º premio — Brunorb — 1689 — 4 contos. Este ultimo obteve ainda um binoculo.

Para os classificados do 7º logar em deante foi concedido um premio de 20 contos, que será dividido entre os seguintes nove possuidores destes numeros: (7º) Mon Secret — 0883; (8º) Rio — 1741; (9º) Amor Brujo — 0142; (10º) Viboron — [illegible]; (11º) — Batilo — 5606; (12º) Pendulo — 1799; (13º) Rolando — 21529; (14º) — Carioca — 19841; (15º) Manduca — 1115; (13º) Tomate — 9683.

Aos animaes inscriptos que não compareceram á prova offereceram um premio de 10 contos, para ser dividido entre vinte e quatro possuidores dos seguintes bilhetes: 2027, Stefan; 2371, Lafayette; 4279, Agente; 4399, Marrueca; 5209, Pasos Largos; 5331, Salpetre; 5375, Sarcasmo; 5806, Chief Guide; 6364, Hockeridge; 8196, Star Light; 9264, Tacy; 9355, Corcho; 10185, Dunil; 10.738, Sobrevivo; 11100, Dolerita; 14532, Chirgwin; 16089, Mi Acierto; 16271, Picaflor; 18127, Ordenança; 18838, Preludio; 19960, Timely; 25798, Funny Boy; 33242, Presuroso; 33532, Cullingham; 34854, Bramador.

Os bilhetes que tiveram o final 25 têm 100$; e o final 0, 50$000.

Os binoculos offerecidos couberam aos portadores dos bilhetes com o final da dezena 89.

Hulla do sr. F. Lundgren ganhoa a Pollo de "Potrancas"

Mais ou menos á mesma hora em que um filho de Hunter's Moon levantava para um proprietario brasileiro a maior prova do turf sul-americano, uma outra filha do mesmo garanhão fazia brilhar em Buenos Aires a coudelaria do sr. Frederico Lundgren. Por intermedio de Hulla que recentemente estreára ganhando o classico "Jorge Atucha", o criador pernambucano reeditou a façanha do sr. Linneo de Paula Machado, com Canicula, ganhando a "Polla de Potrancas".

Hulla que se conserva invicta, revelou-se, deste modo, a melhor potranca da nova estação em Buenos Aires.

Animaes que chegam de S. Paulo

De S. Paulo chegaram, hontem, os animaes Borba Gato, Mandy e Perigosa. O primeiro seguirá para o Rio Grande do Sul, devendo servir na reproducção, e as duas eguas foram confiadas a Fernando Schneider.

Não quiz comprar o bilhete de Helium

Sabedores de que o bilhete n. 00300 que lhes pertencia correspondera no sorteio ao cavallo Helium, os srs. Waldemar Gordilho e Thomaz Cantuaria procuraram entabolar negociações com o dono do filho de Hunter's Moon, estando mesmo dispostos a vendel-o por 30 contos. Não obstante ter certeza absoluta da victoria do filho de Hunter's Moon, o que affirmara a innumeras pessoas de suas relações, o sr. Lara Campos mostrou-se disposto a dar apenas 10 contos pelo bilhete 00300. Perdeu assim opportunidade de ganhar mais 500 contos.

GONORRÉA
(AGUDA OU CRONICA)
IMPOTENCIA
Estreitamento da uretra, Fistulas urinarias, cura rapida, sem dor por novo processo. Rins, bexiga, prostata, testiculos, utero, ovarios
1 ás 6—BUENOS AIRES, 77-1º
Dr. Alvaro Moutinho
O Instituto de Venereologia faz questão de se tornar accessivel a todas as classes sociais, o tratamento, para isso mantém uma tabela reduzida.

A Mutuante S. A.
179 R. 7 DE SETEMBRO, 179
Leilão de Penhores em 19 de Agosto ás 13 horas
As cautelas poderão ser reformadas até a vespera e o catalogo será publicado no "Jornal do Commercio", no dia do leilão.

AOS LEITORES DO DIARIO CARIOCA

Sem um real de dispendio!

Inteiramente GRATIS!

Em sorteios mensaes que serão realizados nos dias 5 de cada mez, ás 15 horas, na séde da "Invicta S. A.", na rua S. Pedro, 170, terreo

Lindo Bungalow construido na rua Tte. Cleto Campello no Jardim Carioca, onde se acha localizado o terreno n. 2 — 1.° premio do 5.° sorteio mensal

1° premio — *Um terreno na Ilha do Governador* (Jardim Carioca).

2 premio — *Um Radio Philips* (Ultimo modelo 338 - A) série 1937.

3° premio — *Uma machina de costura* (de pedal, com cinco gavetas).

4° premio — *Um conto de réis em apolices* (Certificado Cita). 2-Minas, 2-S. Paulo, 2-Pernambuco.

O DIARIO CARIOCA publica diariamente UM COUPON

BASTA REUNIR *10 COUPONS* DE 10 DIAS DIFFERENTES (NÃO PRECISAM SER SEGUIDOS) PARA OBTER UM CARTÃO COM DIREITO A CONCORRER AO SORTEIO MENSAL *SEM NENHUM DISPENDIO E SEM MAPPAS*.

COUPON N.° 2 DIARIO CARIOCA

COMPLETE O CONFORTO DO SEU LAR!

A troca dos coupons pelos cartões para o 4.° Sorteio, será feita até o dia 4 do corrente, na Praça Tiradentes, 77 — DIARIO CARIOCA — Diariamente, das 13 ás 18 horas, 1.° andar.

RESULTADO DO SORTEIO REALIZADO PELA LOTERIA FEDERAL DE 31 DE JULHO DE 1937

		SERIE A	SERIE B	SERIE C
MILHAR	3.284	10:000$000	20:000$000	30:000$000
MILHAR inv.	4.823	200$000	400$000	600$000
CENTENA	284	200$000	400$000	600$000
CENTENA inv.	482	12$000	24$000	36$000
DEZENA	84	12$000	24$000	36$000
DEZENA inv.	48	6$000	12$000	18$000
FINAL	4	6$000	12$000	18$000

Premios Construcções e Bonificações em todas as séries

SEGURANÇA DO LAR, S/L

RUA MAYRINK VEIGA, 26 — 1.° andar

UM VERDADEIRO CENTRO DE ELEGANCIA O GRILL-ROOM DO CASINO ATLANTICO

Bethy Spell

A direcção artistica do Casino Atlantico deu-nos sabbado ultimo uma elegante festa sobre todos os pontos de vista encantadora. Além do grandioso programma artistico, um dos mais completos e variados que temos visto nesses ultimos tempos, indo da graça parisiense de Betty Spell, á arte incomparavel de cantar do dr. Ortiz Tirad, passando entre elles, o acordeon magico de Eva Barcinska, a destreza e elegancia dos grandes bailados parisienses Deyla e Dragor e a comicidade espontanea dos grandes acrobatas comicos The 3 Rikkofs, até um lindo original Cotillon confeccionado em uma grande casa de Paris, especialmente para o Atlantico a que deu a linda sala daquelle chic estabelecimento "uma atmosphera" de alegria extraordinaria muito diversa da que estamos acostumados a encontrar nas casas do mesmo genero e como um verdadeiro sonho de mil e uma noites nos sentimos transportados a Paris ou a Londres num desses famosos estabelecimentos que fazem as delicias dos touristas.

Fez bem o Casino Atlantico de dar-nos alguma coisa de alegre e elegante pois o publico carioca bem o merece e tem necessidade de um verdadeiro centro de diversões compativel com os seus fóros de cidadãos da Cidade Maravilhosa.

O sr. Fernando Costa em visita ao Departamento de Propaganda

AS IMPRESSÕES DO PRESIDENTE DO CONSELHO FEDERAL DO COMMERCIO EXTERIOR E DO D. N. C.

Cerca das 8 horas de hontem esteve em visita ao Departamento de Propaganda, detendo-se particularmente na Agencia Nacional, o dr. Fernando Costa, presidente do Conselho Federal do Commercio Exterior e do Departamento Nacional do Café.

O sr. Fernando Costa teve occasião de observar minuciosamente os graphicos da Agencia Nacional, cujos serviços de informações telegraphicas e radiotelegraphicas para todo o Brasil, vem tendo, pela elevação com que são feitos, a maior acceitação.

Verificando os recortes de todos os jornaes do paiz o presidente do D. N. C. teve uma impressão segura da importancia do novo serviço official.

Na occasião em que s. ex. chegou ao Departamento a Agencia Nacional fazia emittir para o Exterior o serviço de "Press", isto é, um boletim de informações do Brasil para todo o mundo.

A impressão que o presidente do Conselho Federal do Commercio Exterior, teve foi conforme declarou, muito além da sua expectativa.

— Verificara, declarou s. ex. que o Brasil possuia já um apparelho de propaganda de extraordinaria efficiencia.

Em seguida o dr. Fernando Costa percorreu as outras secções do Departamento, verificando na Secção de Radio pelos mappas que assignalam até onde é ouvida a "Hora do Brasil" e ainda a numerosa correspondencia recebida de todas as partes do mundo.

Passou após para a Secção de Cinema e para o Serviço de Turismo onde tambem obteve magnifica impressão.

Ao retirar-se o dr. Fernando Costa, externou a sua opinião sobre tudo o que vira tecendo elogios aos differentes serviços e mostrando a conveniencia que sentira de entrar a Agencia Nacional em collaboração mais estreita com o Conselho Federal do Commercio Exterior afim de que todos os assumptos e decisões desse importante orgão fossem divulgadas com maior presteza pela imprensa de todo o Brasil bem como, através da "Press" pelos maiores jornaes do mundo.

Conselho Superior das Caixas Economicas Federaes

SUA REUNIÃO, HOJE, A' TARDE, EM PRIMEIRA SESSÃO ORDINARIA

Depois de installado no sabbado, reune-se hoje á tarde, em primeira sessão ordinaria o Terceiro Congresso dos Membros do Conselho Superior com os presidentes dos conselhos administrativos das Caixas Economicas Federaes, sob a presidencia do dr. Turgino Ribeiro, por indicação do ministro da Fazenda.

Nesta sessão, na qual estarão presentes além dos srs. Horacio Gomes Leite de Carvalho, Solano Carneiro da Cunha, Ricardo Xavier da Silveira e Luiz Aranha, membros do Conselho, os srs. Manoel Pinto de Aguiar, da Caixa da Bahia, Braulio Vermond Lima, do Paraná, coronel Floriano Nunes, do Rio Grande do Sul, Theophilo Ribeiro da Costa Cruz, de Minas Geraes e Samuel Ribeiro, da Caixa Economica de São Paulo, serão apresentadas as seguintes theses do sr. Targino Ribeiro, presidente do Conselho Superior:

1°) A Caixa Economica Federal é uma repartição publica? São funccionarios publicos os seus empregados? E os membros dos Conselhos Administrativos? E os membros do Conselho Superior assim como os empregados de sua secretaria?

2° Como deve ser entendida a autonomia do Conselho Superior e dos Conselhos Administrativos?

3°) Devem ser fixados prazos maximos para as operações realizadas pelas Caixas Economicas? Quaes prazos?

4° Estarão isentos de sellos os cheques tirados pelos depositantes na movimentação de suas contas nas Caixas Economicas?

5°) Quaes são os privilegios de que gozam as Caixas Economicas como instituições de utilidade publica?

6°) As Caixas Economicas são institutos de previdencia ou de credito? São bancos? Devem praticar operações bancarias em geral? Devem se manter nos moldes classicos?

7° Compete ao Conselho Superior fixar o "maximum" das verbas destinadas ás operações definidas no art. 37 do Reg.° annexo ao decreto 24.427 de 19 de junho de 1934? Compete-lhe fixar o "maximum" para qualquer negocio individualmente? ou têm os Conselhos Administrativos ampla liberdade nesse assumpto?

8°) Qual o melhor systema unitario ou federativo para organização das Caixas Economicas? Qual o que melhor se adaptará ás condições do Brasil?

9°) Qual deve ser o minimo de reservas disponiveis liquidas, ou de depositos bancarios, para o fim de reembolso dos depositantes?

10°) Conter-se-á no art. 3° do Regulamento annexo ao decreto 24.427 de 19 de junho de 1934, uma simples regra de "competencia" ou além disso, o que ali se attribue aos presidentes dos Conselhos Administrativos são obrigações impostas por lei?

11°) Em face do art. 5°, XIII, da Constituição Federal, subsiste a prohibição constante do art. 74, do Regulamento annexo ao decreto 24.427 de 19 de junho de 1934?

TOSSE-BRONCHITE

PHYMATOSAN

CURA E FORTALECE

A Data do "DIARIO CARIOCA"

"O Estado Bandeirante", brilhante orgão da imprensa paulista, que tem como director o jornalista Gabriel Quadros, por motivo do nosso anniversario passado no dia 17 do mez findo, publicou a seguinte noticia:

"A DATA DO "DIARIO CARIOCA"

Transcorreu a data anniversaria da fundação do DIARIO CARIOCA sob a orientação do brilhante polygrapho dr. J. E. de Macedo Soares.

Jornal de grande circulação, a sua actuação no scenario da imprensa nacional tem sido das mais brilhantes, como caldeadorada opinião publica por elle superiormente orientada, em linguagem elevada e culta.

As manifestações que vem recebendo de todos os intellectuaes do paiz e de todas as classes sociaes, é a expressão marcante do seu incontestavel prestigio.

Essa data é sobremodo grata a todos nós que reconhecemos nos confrades que mourejam naquella tenda de trabalho, a impeccavel linha de conducta, a pratica dos sadios postulados da ethica profissional e os immensos beneficios prestados á causa publica.

Bastaria, ademais, dizer que elle é orientado pela rutilante penna do dr. J. E. de Macedo Soares para recommendal-o de vez, ao conceito publico, pois é de todos conhecida a brilhante actuação no scenario politico-social dos Macedo Soares cuja robusta intelligencia e acrisolado civismo vêm influindo beneficamente nos destinos da patria.

As nossas mais calorosas felicitações, ao entrar para a 10ª etapa de existencia fecunda, aos nossos collegas do DIARIO CARIOCA".

ANNIVERSARIO DO "DIARIO CARIOCA"

A proposito da passagem do anniversario do DIARIO CARIOCA, transcorrido a 17 do corrente, "Tacape", o brilhante semanario de Mario Cordeiro, publica a seguinte nota:

"DIARIO CARIOCA"

Entre os matutinos desta capital o DIARIO CARIOCA tem um logar de destaque. O grande orgão, fundado pelo senador José Eduardo de Macedo Soares, tem a testa de sua redacção os nomes de Horacio de Carvalho Junior e Danton Jobim, dois expoentes da nova geração de jornalistas, que vem mantendo as tradições de independencia do vibrante matutino da cidade. O transcurso da data do seu apparecimento, na semana transacta foi pretexto para as multiplas manifestações de jubilo que encheram a redação daquelles nossos confrades, por occasião das commemorações do seu anniversario".

Patente de invenção n. 20.671

Momsen & Harris, Agente Official da Propriedade Industrial, estabelecida á praça Mauá, n. 7, 15°, nesta cidade, encarrega-se de promover o emprego de "Aperfeiçoamentos em dispositivos de assentamentos de valvula", privilegiados pela patente de invenção acima mencionada, de propriedade da The Westinghouse Air Brake Company, estabelecida em Wilmerding, Pennsylvania, Estados Unidos da America.

DR. BRANDINO CORRÊA

Molestias do apparelho Genital — Urinario no homem ou na mulher — OPERAÇÕES — Utero, ovarios, prostata, rins, bexiga, etc. Cura rapida por processo moderno sem dôr da

GONORRHÉA

e suas complicações — Prostatites, orchites, cystites, estreitamentos, etc. Diathermia, Darsonvalisação — Rua Republica do Perú' numero 23 - sob. das 7 ás 8 e das 14 ás 18 hs. Domingos e feriados das 7 ás 9 horas.

A PEDIDOS

O Que ha Com o Inquerito da Casa do Bom Soccorro?

Com vistas aos drs. Saboia Lima e Jayme Praça

O inquerito aberto no juizo de menores, em torno do escabroso caso da casa do "Bom Soccorro", e que vem prendendo a attenção da opinião publica, parece ter tido a congelal-o "um dedo mysterioso" que deve ser desmascarado.

Nós que conhecemos de perto as attitudes do integro juiz de menores, dr. Saboya Lima, e do seu incansavel auxiliar, delegado dr. Jayme Praça, lamentamos que se queira com a paralyzação do inquerito, dar a liberdade a individuos que attentaram contra a honra e patrimonio de tão util instituição, como é a casa do "Bom Soccorro".

Segundo informação que nos chegou ao conhecimento, mestre Victor, o Stavisky do ensino nacional, propalou na sua "Universidade" que é amigo do escrivão da delegacia de menores.

Até ahi, nada de mais...

Porém, o que não deixa de causar duvidas, é que já tendo sido inquiridas todas as testemunhas desse inquerito, esteja o mesmo até hoje, no cartorio daquella delegacia para conclusão e remessa ao juiz, ha mais de um mez.

Isso vem corroborar com a denuncia, deixando visivelmente patente, "que ha interessado ou interessados" no congelamento do rumoroso inquerito.

Cabe ao integro juiz doutor Saboya Lima e ao "Interventor da Casa do Bom Soccorro", que é o dr. Jayme Praça tomarem as energicas providencias em torno desse escandalo, em que são principaes responsaveis Claudio Mendes, Arthur Victor Thenard Arambuja, Nathalio Camboim e outros.

(Transcripto do "Radical" de 30-7-37).

Diario Recreativo

LORD CLUB

Realizar-se-á sabbado proximo, 7 do corrente, formidavel baile nos amplos salões do Lord Club, á rua do Rezende n. 104, patrocinado pela victoriosa "Guarda Vermelha", filiada a esta sociedade recreativa e carnavalesca da rua do Rezende.

Esta festa que é dedicada ao Penha Club, pelos seus preparativos promette "ser p'ra lá do outro mundo". Segundo as informações do "cadete", sr. Olivio Santos, (Bolinha), nada faltará para contentar aos mais exigentes bailarinos, os quaes, certamente, comparecerão em grande numero á esta festa.

Haverá farto buffet, feerica illuminação e como sempre a incansavel Tuna Mambembe sob a direcção do conhecido professor Raul Malaguti com seu novo repertorio.

Dr. Oswaldo Barbosa

PROF. DE CLINICA MEDICA DA FACULDADE DE MEDICINA DO PARA'

Doenças do figado, estomago, pulmões e coração. Installações completas de electricidade medicas, raio X alta frequencia, banhos hydro electricos e os [illegible] raios ultra vermelhos e ultra-violetas.

EXAMES DE LABORATORIO

CONSULTORIO, 7 de Setembro, 135, 3.° and. [illegible] — RESIDENCIA — Rua Paulino Fernandes, 82 — Botafogo — [illegible]

Diario Carioca

Anno X — Numero 2.805 | Rio de Janeiro, Terça-feira, 3 de Agosto de 1937 | Praça Tiradentes n.° 77

As Duas Manifestações Integralistas Acabaram em Sangrentos Conflictos

Em Marechal Hermes, Um Estivador Foi Morto a Bala á Porta de Sua Residencia — Na Inauguração do Nucleo do Cajú', Foram Feridos Dois Funccionarios

Os detidos na delegacia em companhia da guarda do Arsenal de Guerra

Um crime barbaro teve por palco, na tarde de domingo, a longinqua estação de Marechal Hermes.

Ali, quando se realizava uma passeata integralista, verificou-se um tumulto, no qual perdeu a vida um homem, em circumstancias que não foram ainda esclarecidas.

Pelas ruas daquella localidade desfilavam em forma, algumas dezenas de "camisas verdes", quando, ao passar o cortejo em frente ao predio n. 86 da rua Paraopeba, um homem, postado á janella dirigiu aos manifestantes uma pilheria.

Os integralistas, irritados, se approximaram da janella, dirigindo ameaças e convidando o homem a medir forças com os "camisas verdes".

Este, ouvindo o desafio, abandonou o predio, afim de entrentar os adeptos do sigma, mas mal seus pés tocaram á calçada, dois tiros foram ouvidos. O homem caiu redondamente ao solo, esvaindo-se em sangue, para morrer instantes após, emquanto o grupo fugia.

Os projectis o haviam attingido em logares mortaes, provocando ainda correrias do povo, que apreciava o desfile.

Um sargento do Exercito prendeu na occasião o individuo Octavio Drummond que, a correr, procurava se afastar do local, apresentando-o á delegacia do 25° districto, onde o commissario Levy o interrogou a respeito.

Negou elle peremptoriamente ter tomado parte no tumulto, dizendo mais que vira um homem saccar de uma arma e atirar no outro. Fugira, afim de evitar ser baleado no tiroteio.

QUEM ERA O MORTO

A victima era bastante conhecida no local, como "chauffeur" da Caixa de Accidentes dos Estivadores. Chamava-se Augusto Vicente Ferreira era casado e inimigo declarado do integralismo, conforme declarações de pessoas de sua familia.

Seu filho, Nilo Vicente Ferreira, ao prestar depoimento, disse que o assassino de seu pae era um typo alto e claro. Viu bem quando ergueu a mão armada de pistola e alvejar a victima.

Apesar das diligencias levadas a effeito, não foi encontrada a arma homicida, tendo o guarda municipal Antenor Bessa, que tambem prestou declarações, dito que o assassino, cujos traços coincidem com os descriptos pelo filho da victima, entregou a arma ao sr. Octavio Pacheco, tambem adepto do sigma. Era uma garrucha nickelada de dois canos.

Soube-se mais tarde que o criminoso se homisiara em casa deste cavalheiro; que integralistas guardavam de arma em punho para evitar a approximação de populares que queriam prendel-o.

A POLICIA EM DILIGENCIAS

O delegado Fredgard Martins fez varias diligencias, passando uma revista na sède do nucleo, nada encontrando, como é natural.

Mesmo assim, ha esperanças de ficar o caso esclarecido ainda hoje, conforme nos declarou o delegado do 25° districto, tendo innumeras pessoas prestado depoimento.

MAIS UM CONFLICTO INTEGRALISTA

O incidente verificou-se por occasião da inauguração do nucleo do Cajú'

Quasi á mesma hora em que os tristissimos factos que narramos acima occorriam em Marechal Hermes, outros identicos se verificavam na rua General Gurjão n° 152, onde inaugurava-se o nucleo integralista do Cajú'.

Augusto Vicente Ferreira

Ali o policiamento, em vez de ser feito pelas autoridades, era feito por alguns homens da propria milicia, armados de revolver.

Acontece, porém, que, entre populares e esses homens surgiu um mal entendido que degenerou em conflicto, havendo troca de tiros.

Saiu ferido na contenda o funccionario publico Aureo de Oliveira Brandão, morador á rua Mestre Jorge n° 18, com um tiro na região glutea. Aureo, que conta 23 annos de edade, foi medicado pela Assistencia.

Ao originar-se o conflicto um grupo de elementos do sigma, tomando o auto de praça numero 9.134, dirigiu-se ao local, mas, ao chegar, foi o vehiculo cercado por innumeros populares que, em attitude ameaçadora, tentaram lynchal-os.

Essa attitude do povo motivou outra do sargento Manoel **Agostinho Pereira**, do Batalhão de Guardas e commandante da guarda do Arsenal de Guerra, que ordenou entrasse o carro para aquella praça de guerra.

Nesta occasião foi visto um dos homens que occupava o carro, escondendo numa das bolsas do vehiculo uma pistola.

Resolveu então o sargento passar revista nos restantes, apprehendendo então a pistola e um revolver Smith & Wesson, ambos carregados, de que eram portadores os enfermeiros Luiz Girardelli e Antonio dos Santos.

Estes e mais seu companheiro, Alfredo Ricardo, foram conduzidos escoltados para o 16° districto, onde foram autuados em flagrante.

Violento choque de vehiculos na Avenida Niemeyer

OS FERIDOS FORAM PARA O HOSPITAL MIGUEL COUTO

Na Avenida Niemeyer, verificou-se na madrugada de hontem um choque de vehiculos que por pouco não teve consequencias fataes.

Por aquella via, em grande velocidade corriam as motocicletas de ns. 49 e 482, demandando a cidade. Ao passarem em frente ao Collegio Anglo-Brasileiro, chocaram-se com o auto particular n. 4.171.

Foi violenta a collisão. Viajavam nos vehiculos sinistrados, dois casaes de nacionalidade portugueza, que ficaram gravemente feridos. São elles: Deolinda da Silva Feitosa, residente á rua Joaquim Silva n. 115 e que teve fractura da base do craneo; Aureliano de Azevedo Freitas, commerciante, de 33 annos, com fractura de ambas as pernas e dos ossos do nariz; Conceição dos Santos Rodrigues, moradora rua do Riachuelo n. 103, com forte contusões pelo corpo e Manoel Rodrigues, de 35 annos, com fractura da mão direita, que tiveram os primeiros soccorros no Hospital Miguel Couto, sendo em seguida internados no Prompto Soccorro, com excepção de d. Conceição Rodrigues que se recolheu á residencia.

As autoridades do 1° districto policial tomaram conhecimento do facto.

O sexagenario foi encontrado morto em seu quarto

No Hotel das Nações, sito á avenida Gomes Freire, 7, foi hontem encontrado morto, em um dos quartos, o commerciario Viriato Braga, que contava 60 annos de edade.

Viriato, que era um dos mais antigos hospedes do referido hotel, tinha por habito levantar-se muito cedo e sair para as suas actividades, só regressando á noite.

Ante-hontem, porém, Viriato chegou muito cedo á casa, isto é, ás 17.30 horas, não mais saindo.

No dia seguinte, o empregado do Hotel, Josy Coelho, que conhece bastante o hospede, estranhou que não houvesse elle saido á hora da limpeza dos commodos. Por esse motivo depois de bater repetidas vezes resolveu subir á uma cadeira, afim de espiar pela bandeira da porta, deparando com o corpo estendido sobre a cama.

Communicado que foi o facto ás autoridades do 6° districto policial, foi constatada pelo commisario Briganet, morte natural, sendo então o corpo removido para a "morgue".

Assaltado e ferido na Ponte de Amorim

— Vamos p'ra Bomsuccesso.

E dizendo isto, os dois individuos que tinham se approximado do motorista do carro n. 11.007, entraram no vehiculo.

Recebida a ordem, o "chauffeur" rodou celere, rumo ao local indicado.

Chegado que foi o carro á ponte do Amorim, allegando ter de satisfazer uma necessidade physiologica, saltaram os dois passageiros, em sentido diverso.

Acto continuo, voltando-se para o motorista intimaram-no a entregar-lhe todo o dinheiro que trazia.

Ante o inesperado da aggressão, o "chauffeur" se despojou de todo o dinheiro que trazia comsigo — 6$300.

Em virtude da escassa importancia, um dos assaltantes, numa expressiva demonstração de seus máos instinctos, deu uma canivetada no "chauffeur" intimando ainda, que voltasse logo para a cidade.

Sem demora, o assaltado rumou para o Posto Central da Assistencia, onde recebeu os curativos de que carecia.

No boletim de soccorro deu elle a seguinte identidade.

José Ferreira da Costa, brancoco, de 27 annos, solteiro, brasileiro e morador á rua Sarah, n. 18.

Accrescentou elle que os seus assaltantes foram um crioulo forte e alto e um rapazola de cor branca.

Desilludida de curar-se

Maria Luiza Guimarães, ha já algum tempo, sabe que é cardiaca.

Em mais de uma opportunidade, querendo se curar, tentou internação em um hospital, mas sem resultado.

Desesperada, hontem á noite, endereçando-se a um botequim dos muitos localizados na praça dos Arcos, trancou-se no W. C. e tomou lysol.

Presentida em tempo, Maria Luiza foi levada ao Posto Central de Assistencia onde, após a imprescindivel lavagem estomacal, ficou aguardando hospitalização.

Queimou-se ao accender o lampeão

Quando tentava accender um lampeão em sua residencia, foi victima de uma explosão, recebendo queimaduras do 2° e 3° gráos nas pernas e nos braços, Osmar Gonçalves de Souza.

Osmar que é branco, de 17 annos, solteiro, empregado no commercio e reside á rua da Universidade, 60, depois de occorrido, foi internado no Hospital de Prompto Soccorro.

Atropelado na rua do Riachuelo

Apresentando contusões e escoriações generalizadas, foi soccorrido pela Assistencia o menor Laercio, filho de Casemiro Soares, pardo, de 5 annos, brasileiro, morador á rua do Riachuello, 136.

Laercio foi colhido por um automovel na rua do Riachuello, retirando-se em seguida.

Cairam de bondes

Na rua das Laranjeiras, hontem á noite, caiu de um bonde, o operario Nelson Gomes Siqueira.

Nelson que é brasileiro, branco, solteiro, de 15 annos, soffreu contusões e escoriações generalizadas.

Depois dos soccorros recolheu-se á sua residencia, sita á rua Nabuco, 48, em Jacarépaguá.

De bonde ainda, foi victima de uma queda o carvoeiro Manoel Monteiro, portuguez, de 44 annos, solteiro e morador á rua Barão de São Felix, 137.

Manoel apresentando ferida contusa no frontal e escoriações diversas, retirou-se depois dos necessarios curativos.

A policia de Recife ás voltas com os ladrões

RECIFE, 2 — Os ladrões penetraram na residencia do sr. Procopio Pereira de Barros, no Ambolé, roubando-lhe joias e objectos de uso domestico.

Para entrar na casa, os larapios arrombaram o telhado, descendo por uma corda.

Uma vez no interior do predio, arrombaram diversas gavetas, de onde retiraram joias, saindo por uma janella que abriram. — (A. N.)

Desesperada da vida

Na madrugada de hoje, a Assistencia Municipal foi chamada para a rua Laura de Araujo.

A ambulancia que para lá seguiu, pouco depois, regressava trazendo uma mulher horrivelmente queimada.

Era ella Celina Gomes, parda, de 19 annos, solteira, domestica e ali residente na casa n. 5.

Tentara ella contra a existencia, ateando fogo ás vestes, depois de embebel-as em alcool.

Depois dos soccorros de urgencia, a infeliz mulher que foi levada a este gesto por se achar desesperada da vida, foi internada no Hospital de Prompto Soccorro.

O Omnibus Virou

O desastre, de hontem á noite, na praça Juliano Moreira

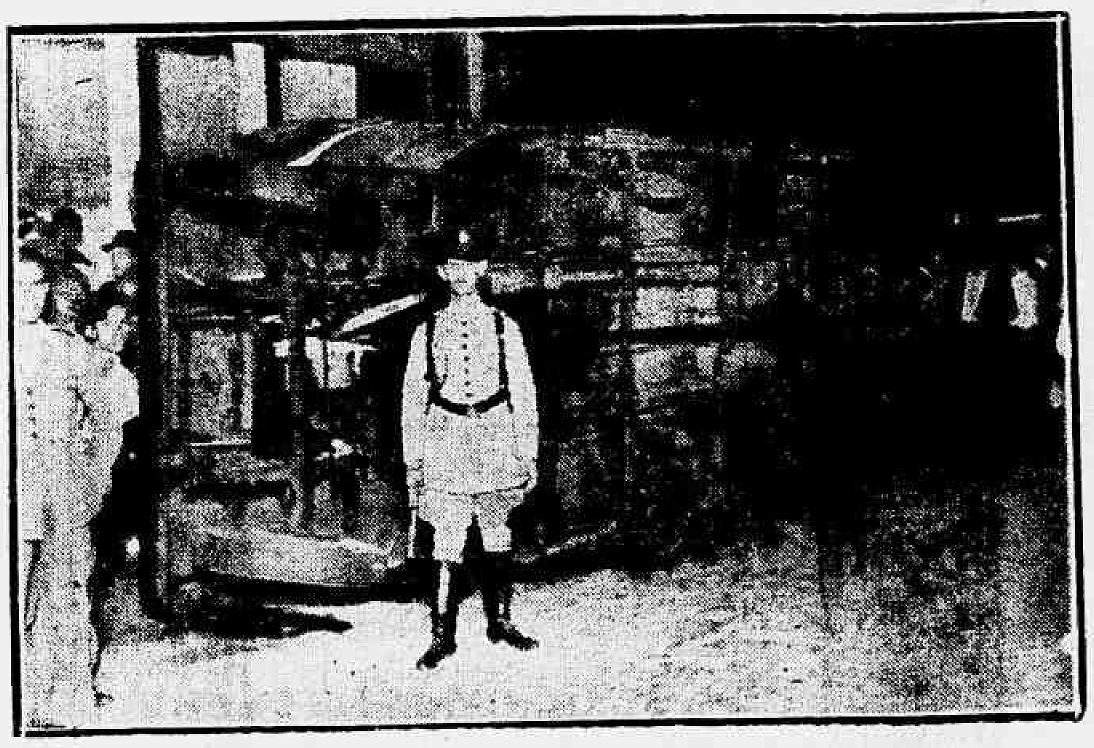

Aspecto do local do desastre, vendo-se o omnibus 955 na posição em que ficou

A Praça Juliano Moreira, na noite de hontem, foi local de impressionante desastre.

Um omnibus da linha "Castello-Ipanema", ante uma manobra mais violenta de seu conductor, virou espectacularmente, damnificando-se e ferindo em sua quéda, alguns de seus passageiros.

O facto, segundo apuramos, teve o seguinte desenrolar:

Com destino á cidade, dirigido pelo motorista regulamento n. 7.222, vinha o electrico linha Ipanema, tabella 643.

Ao [illegible] Moreira [illegible] rua Delfim Moreira, notou o motorneiro que subia o omnibus 955.

Lançando mão dos meios ao seu alcance, conseguiu freiar o bonde.

Por seu turno, o motorista do omnibus abriu uma grande curva, pois não esperava a manobra do motorneiro, e avançou.

Entrando na Praça Juliano Moreira, com a velocidade que imprimira ao carro após a manobra effectuada, o pesado vehiculo bateu no meio-fio, defronte ao predio n. 276, e tombou.

Do desastre resultou sairem feridas as seguintes pessoas:

— [illegible] Vasconcellos, branca, de 20 annos, solteira, moradora á Av. Atlantica, 593, Apartamento 38 e que soffreu contusões e escoriações generalizadas.

— Stella Cunha, branca, de 29 annos, solteira, funccionaria publica, residente á rua Copacabana, 403, apartamento 7, com escoriações generalizadas.

Ambos mereceram os soccorros necessarios no Hospital Miguel Couto, retirando-se a seguir.

Segundo apuramos no local, tambem saiu ferido o motorista do omnibus José Candido Loureiro e que, após o desastre, fugiu.

A policia do 3° districto na pessoa do commissario Conceição esteve no local e tomou as necessarias providencias.

INTOXICADOS NO JOCKEY-CLUB

TENDO ALMOÇADO NO RESTAURANTE DO HIPPODROMO, DIVERSAS PESSOAS CARECERAM DE SOCCORROS URGENTES

O final do Grande Premio "Brasil" disputado ante-hontem no Jockey Club, teve a marcal-o o mal subito que accommetteu diversas pessoas.

Tendo feito sua refeição no bar ali existente, estas pessoas pouco depois eram victimas de uma indisposição que, após o exame medico a que foram submettidas, ficou constatado tratar-se de intoxicação.

Praças da Policia Especial encontravam-se, em maioria, dentre os intoxicados que foram soccorridos pelo Hospital da Gavea. São elles:

Jorge Malphiq, de 28 annos, solteiro, residente á rua S. Januario n° 277; Waldemar Guimarães, de 21 annos, casado, morador á rua Horta Barbosa n° 186, na Piedade; Palmerio Azevedo Cereja, de 22 annos, solteiro, domiciliado á rua Joaquim Tavora n° 84, em Nictheroy; Francisco Correia de Freitas, residente á rua dos Coqueiros n° 71, casa VII; Emilio Cicero de Miranda, morador á rua Propicia n° 17, no Engenho Novo; Jorge de Souza Maia, domiciliado á rua Monte Alegre n° 313 e Agnello Sampaio, residente á rua Miguel de Frias n° 66.

Além destas sete praças da Policia Especial, soffreram as consequencias da intoxicação as seguintes pessoas:

Antonio Louzada, morador á rua das Laranjeiras n° 334; Oscar de Souza, funccionario publico, domiciliado á rua José Bonifacio n° 33; José Dionysio de Barros, tambem funccionario publico, residente á rua D. Romana n° 176 e Orlando Cardoso, funccionario publico, morador á rua Felippe Camarão numero 153.

Todas estas pessoas, como dissemos acima, foram medicadas pelo Hospital Miguel Couto, retirando-se em seguida, exceptuando-se Carlos da Cunha Lima, domiciliado á rua Noronha Torrezão n° 70, em Nictheroy e Accacio Salgueiro, empregado do Jockey Club e morador á rua Conde de Agrolongo n° 2[illegible], que ficaram hospitalizados por apresentar certa gravidade o seu estado.

O commissario Luiz Mafaldo, do 1° districto policial, conseguiu apurar que todas estas pessoas haviam comido porco com farofa em um bar installado no prado e de propriedade do sr. Angelo Fernandes [illegible] do qual é cozinheiro João [illegible] Alves, que foram intimados a prestar declarações ao delegado Ascanio Accioly.

O proprietario mostrou-se surpreso ao saber do acontecido, declarando que é seu costume, em dias de grandes corridas, servir um lauto almoço do qual geralmente, participam praças da Policia Especial.

Disse mais que, no de hontem, tomaram parte mais de 100 pessoas.

Acredita tratar-se de um abuso dos intoxicados, que ingeriram maior quantidade de alimento do que deviam [illegible], sabendo-se como o porco é pesado.

Foi tambem intimado a prestar declarações o açougueiro Abel Rodrigues da Costa, que forneceu carne ao restaurante.

Apunhalou o companheiro

A VICTIMA, EM ESTADO GRAVE, FOI INTERNADA NO H. P. S., EMQUANTO SEU AGGRESSOR, PRESO EM FLAGRANTE, NEGAVA A AUTORIA DO DELICTO — DESCONHECIDAS AS CAUSAS DA DESINTELLIGENCIA

A's ultimas horas da tarde de hontem, verificou-se ua rua da Misericordia, esquina de São José, uma violenta scena de sangue, motivada por circumstancias ainda desconhecidas.

Narramos os factos conforme as declarações na delegacia da principal testemunha do drama, o taifeiro do "Minas Geraes", Antonio Rodrigues dos Santos.

Disse elle que passava pela ua São José, quando notou que á sua frente caminhavam dois cavalheiros gesticulando muito. Em dado momento, um delles aggrediu o outro a soccos e o attingido, então, saccando de uma faca, feriu o adversario na região lombar. Ao testemunhar o crime, correu o depoente para o criminoso, desarmando-o, e fazendo com que fosse elle preso e conduzido á delegacia do 7.° districto onde o commissario Costa Leite aclarou a situação.

Na rua São José, 44, funcciona a Concentração Politica Nacional para fins puramente eleitoraes. E' ella presidida pelo sr José Sebastião Vicente que tambem é proprietario da papelaria installada na loja.

Naquella séde, costumam reunir-se varios advogados para discutirem sobre politica.

Hontem, um dos mais assiduos, o dr. Aureolindo Silva, depois de palestrar com o presidente do escriptorio, com elle saiu, tomando a direcção da rua da Misericordia.

Neste local houve a desintelligencia que culminou com a aggresão do advogado que recebeu uma punhalada que interessou o figado.

Apesar de preso em flagrante, o criminoso negou a autoria da agressão.

Sua victima, depois de operada no posto central de Assistencia foi internado em estado bastante grave em um dos quartos particulares do H. P. S.

Victimas dos automoveis

O Posto Central, de Assistencia, hontem á noite, prestou soccorros ás seguintes pessoas victimas de atropelamentos por automoveis:

— Octavio Moreira Diaz, branco, de 19 annos, solteiro, capitão do Exercito, residente á rua Machado de Assis, 80 e que apresentava ferida contusa no frontal.

A victima foi colhida por auto na Avenida Rodrigues Alves, em frente ao armazem, 12.

— Carlos Silva, branco, de 11 annos, solteiro, pintor, residente á rua Evaristo da Veiga 19, apresentando contusão na região glutea.

Carlos Silva foi atropelado na rua do Cattete.

— Raphael Rapuan, italiano de 69 annos, casado, marceneiro, morador á rua Marquez de Sapucahy, 371, que apresentava ferida contusa no frontal e hematoma na perna direita, foi colhido na rua Marechal Floriano, esquina da rua dos Andradas.

Todos, depois de convenientemente pensados recolheram-se ás suas residencias.

O auto capotou no largo da Gloria

UMA BAILARINA LIGEIRAMENTE FERIDA

Com destino ao Cáes do Porto viajava hontem pela manhã, no auto n. 13.649, dirigido pelo motorista Jayme Fern[illegible] que reside no Becco do Rio [illegible] a bailarina Cecy de Andrade, de 18 annos.

Cecy, devia embarcar no navio "Itaimbé", afim de cumprir um contrato na capital bahiana, e por esta razão mandou que o motorista corresse a toda velocidade, pois estava quasi na hora do navio suspender ferros.

O auto partiu celere. Mas, ao fazer a curva, no largo da Gloria, foi fechado por um outro, que corria em direcção contraria, quasi com elle collidindo. Jayme manobrou rapido a direcção e o seu vehiculo capotou espectacularmente, [illegible] ferir a si e á bailarina.

Ambos foram medicados no posto central de Assistencia de ferimentos ligeiros.

O inspector de Trafego [illegible] sabedor do que se tratava, communicou-se immediatamente com a Companhia de Navegação Costeira, para que a bagagem da bailarina fosse desembarcada.

O commissario de dia [illegible] districto policial tomou conhecimento do facto.

Os ladrões em actividade

Approximadamente ás [illegible] horas de domingo, o sr. [illegible] Baptista Mildveu e sua [illegible] regressavam á casa, de uma [illegible] que fizeram a amigos [illegible] rem que viajar para Minas Geraes onde pretendem [illegible] algum tempo.

Ao penetrar no predio [illegible] tem o n. 58 e esta situado [illegible] Antonio de Freitas [illegible] João que tinha sido visitado pelos amigos do alheio, que penetrando por uma janella cuja vidraça foi quebrada, [illegible] objectos no valor de [illegible].

Incontinenti correu á delegacia notificando o facto [illegible] commissario Ubaldino, que compareceu ao local tomando as providencias que o caso [illegible].

Não seja antiquado. Dinheiro em casa não augmenta. Ponha-o em local que renda juros. Guarde-o na Caixa [illegible] ca, que possue em [illegible] da cidade uma agencia.

Accidente proximo ao tunel da Maritima

Cerca das 6 horas da manhã de hontem, quando transpunha a chave electrica n. 13, que fica na passagem para a estação Maritima, o trem cargueiro [illegible] teve um dos carros [illegible] trilhos, tombando [illegible]. Com esse accidente ficou impedida a linha disponivel para as manobras das machinas a vapor, causando esse transtorno o atrazo dos trens de pequeno percurso. Para evitar maiores consequencias, levadas a effeito pelos protestos dos passageiros, o agente da estação de D. Pedro II, solicitou reforço da Policia Militar. Foi aberto inquerito na Central do Brasil sobre o accidente.

ILEGI